M09　赤ちゃんがいるの

music by H.Yamaguchi
words by T.Hamanaka

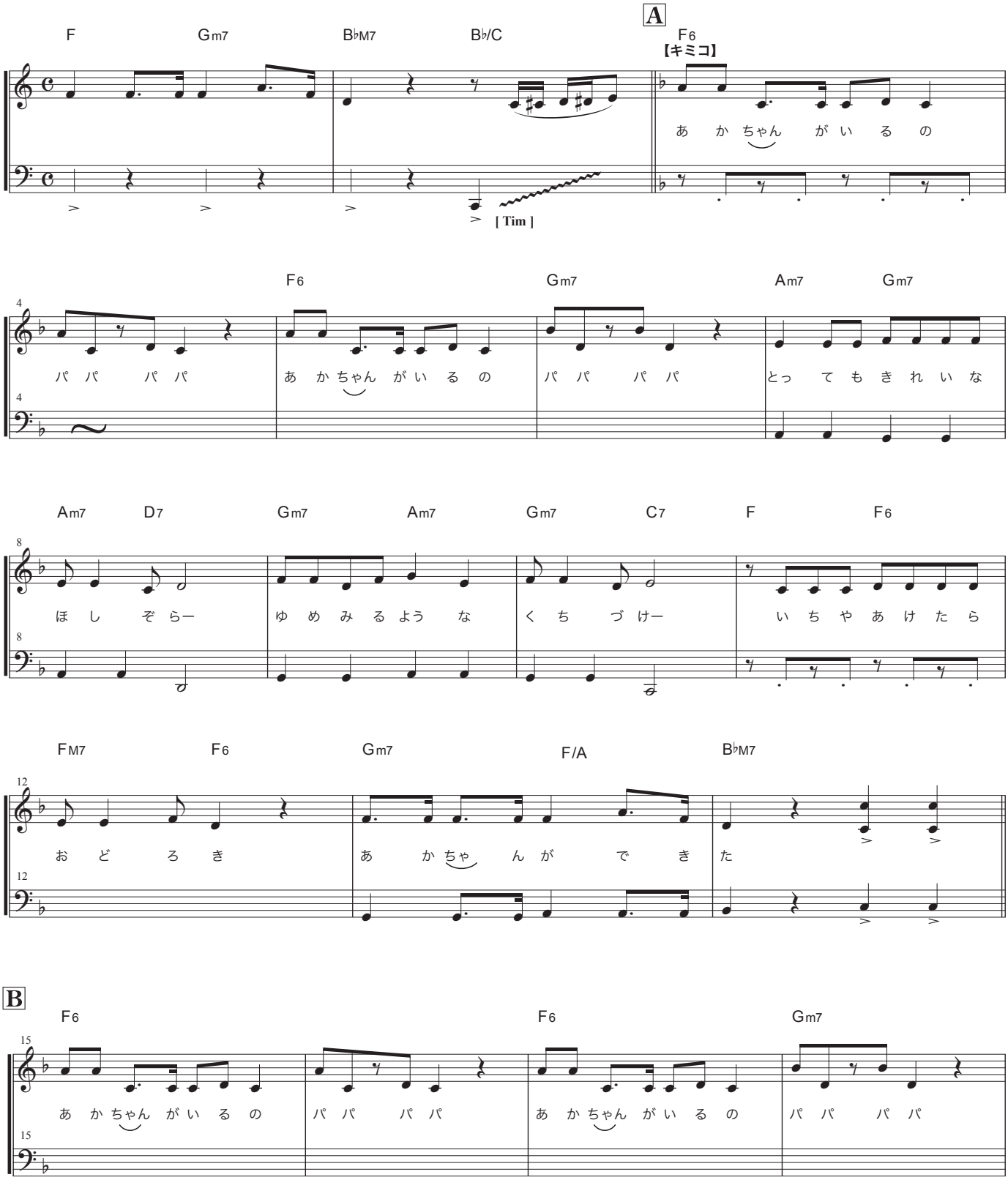

Copyright (C) 2021
Hideya Yamaguchi & Tooru Hamanaka
All Rights Reserved.

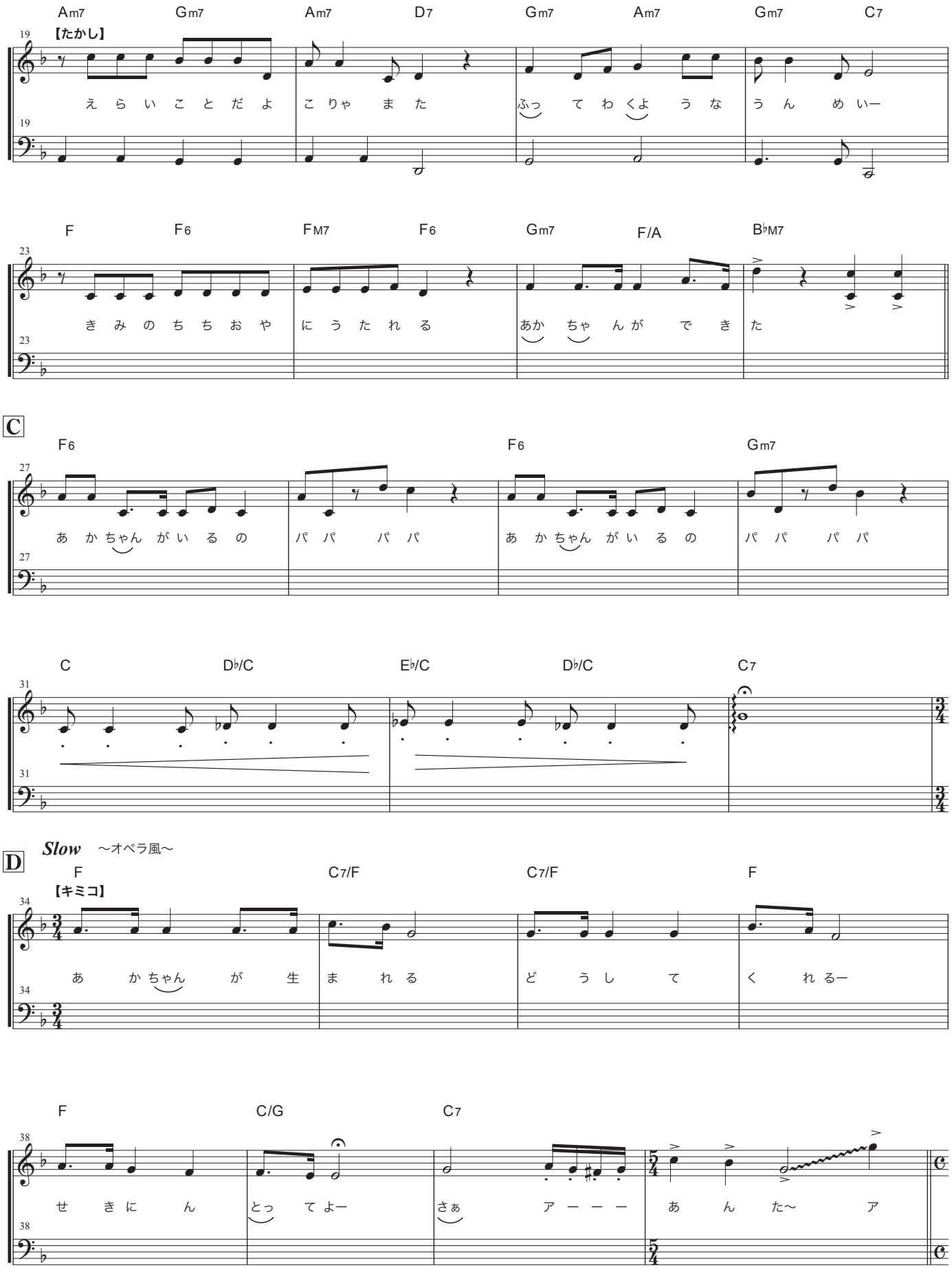
Am7 Gm7 Am7 D7 Gm7 Am7 Gm7 C7
【たかし】
えらいことだよ こりゃまた ふってわくような うんめいー
F F6 FM7 F6 Gm7 F/A B♭M7
きみのちちおや にうたれる あかちゃんができた
C
F6 F6 Gm7
あかちゃんがいるの パパパパ あかちゃんがいるの パパパパ
C D♭/C E♭/C D♭/C C7
Slow ～オペラ風～
D
F C7/F C7/F F
【キミコ】
あかちゃんが生まれる どうしてくれるー
F C/G C7
せきにん とってよー さぁ アーーー あんた～ ア

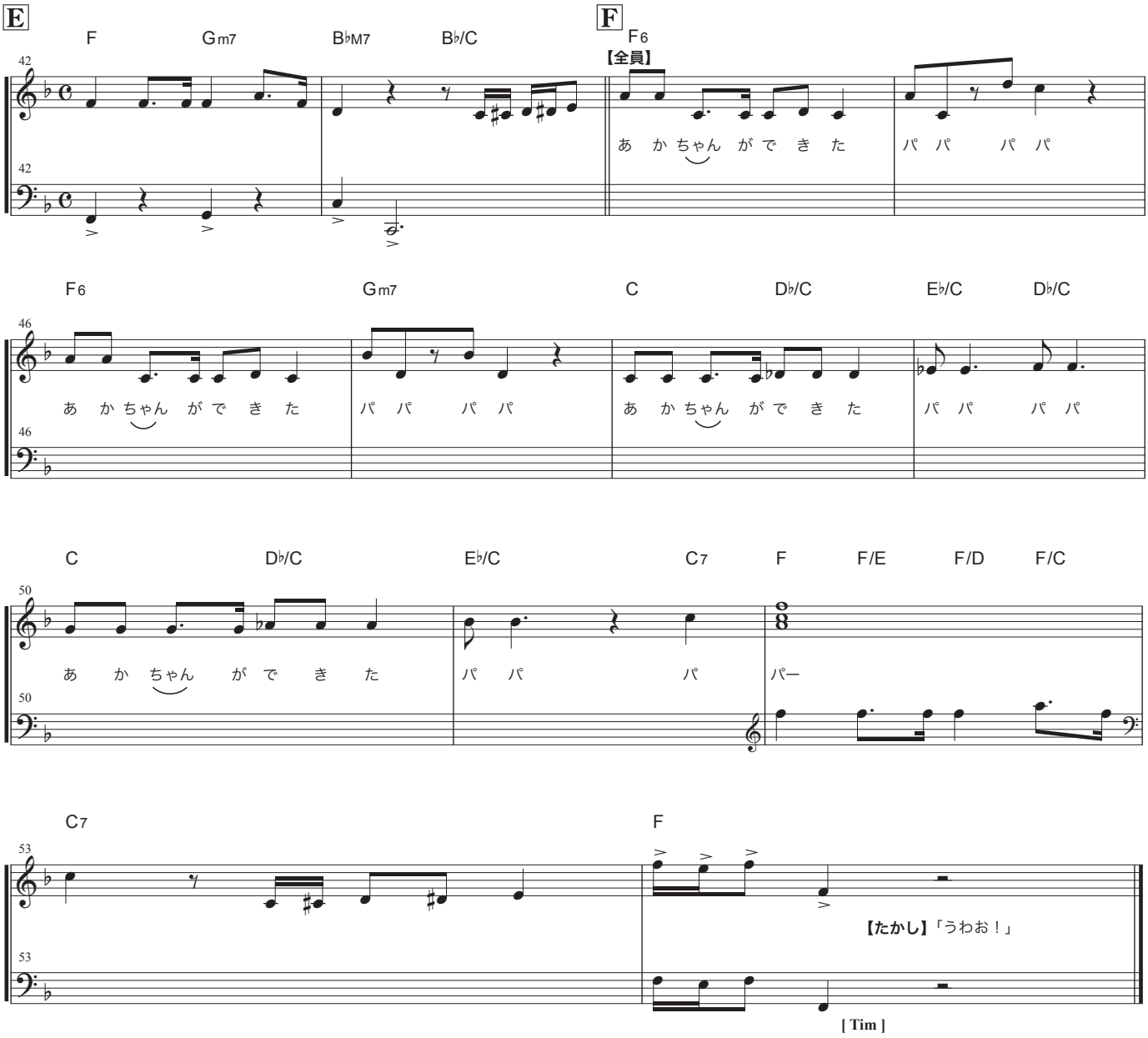
E
F
Gm7
B♭M7
B♭/C
F
F6
【全員】
あ　か　ちゃん　が　で　き　た
パ　パ　　パ　パ
F6
Gm7
C
D♭/C
E♭/C
D♭/C
あ　か　ちゃん　が　で　き　た
パ　パ　　パ　パ
あ　か　ちゃん　が　で　き　た
パ　パ　　パ　パ
C
D♭/C
E♭/C
C7
F
F/E
F/D
F/C
あ　か　ちゃん　が　で　き　た
パ　パ　　パ
パー
C7
F
【たかし】「うわお！」
[Tim]