# M10　よくあることよ

music by H.Yamaguchi
words by T.Hamanaka

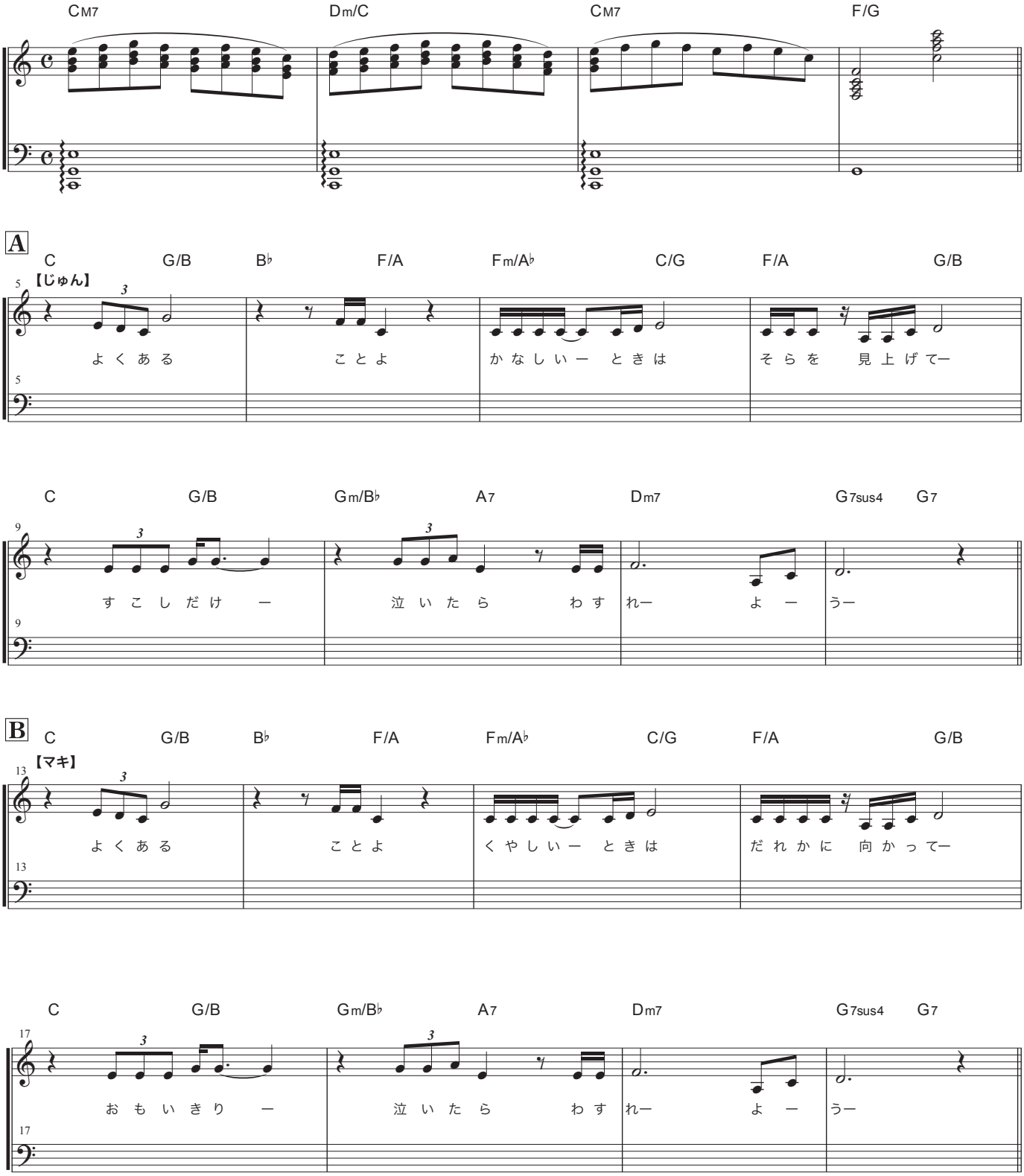


Copyright (C) 2021
Hideya Yamaguchi & Tooru Hamanaka
All Rights Reserved.

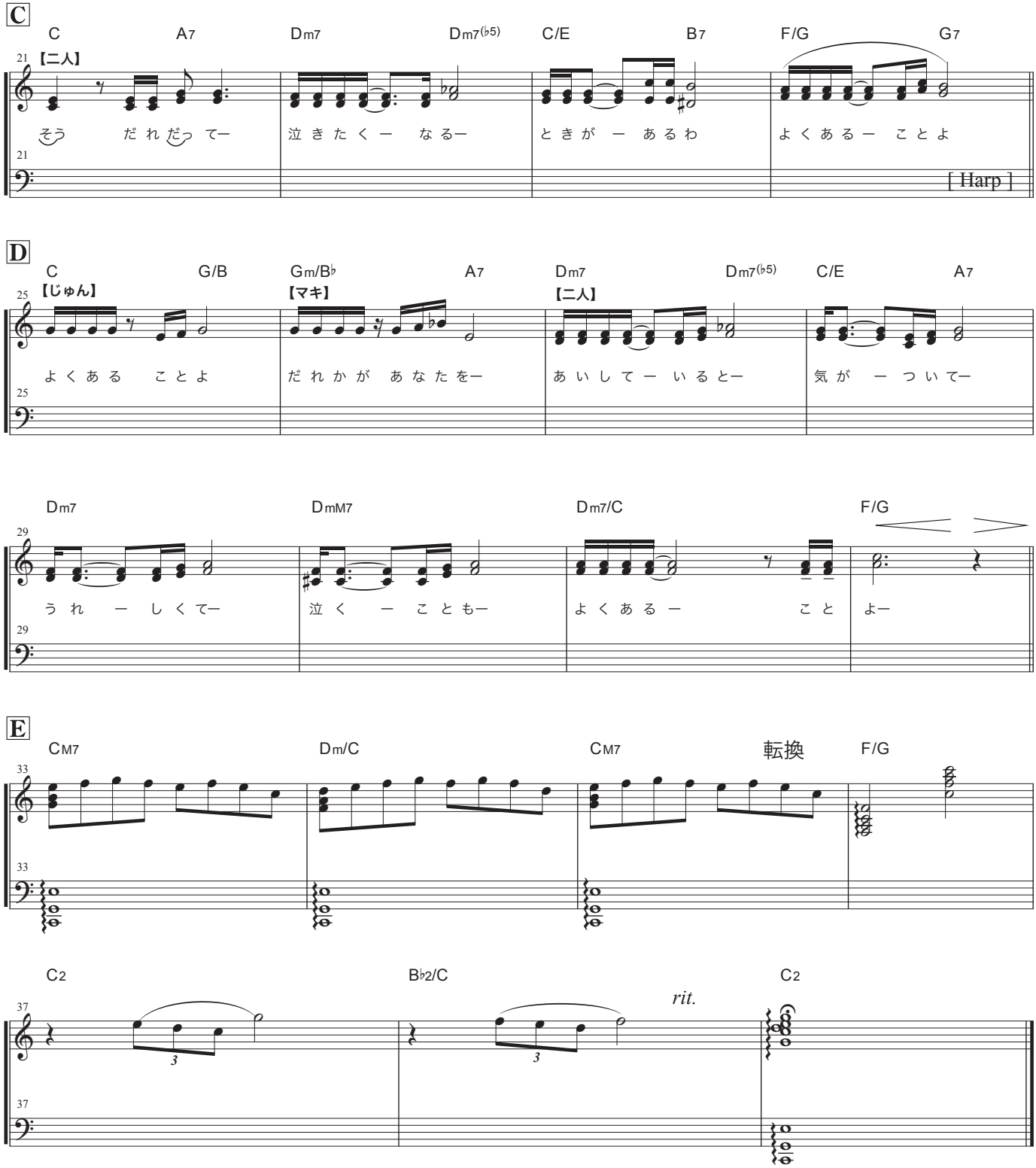
C
C A7 Dm7 Dm7(♭5) C/E B7 F/G G7
【二人】
そう だれだって ー 泣きたくー なるー ときが ー あるわ よくあるー ことよ
[ Harp ]
D
C G/B Gm/B♭ A7 Dm7 Dm7(♭5) C/E A7
【じゅん】 【マキ】 【二人】
よくある ことよ だれかが あなたをー あいしてー いるとー 気が ー ついてー
Dm7 DmM7 Dm7/C F/G
うれ ー しくてー 泣く ー こともー よくあるー こと よー
E
CM7 Dm/C CM7 転換 F/G
C2 B♭2/C C2
rit.