M10 ハトおばさん

music by H.Yamaguchi
words by T.Hamanaka

Cue : 「ハトが何考えているかもわかるの」（ハトおばさん）

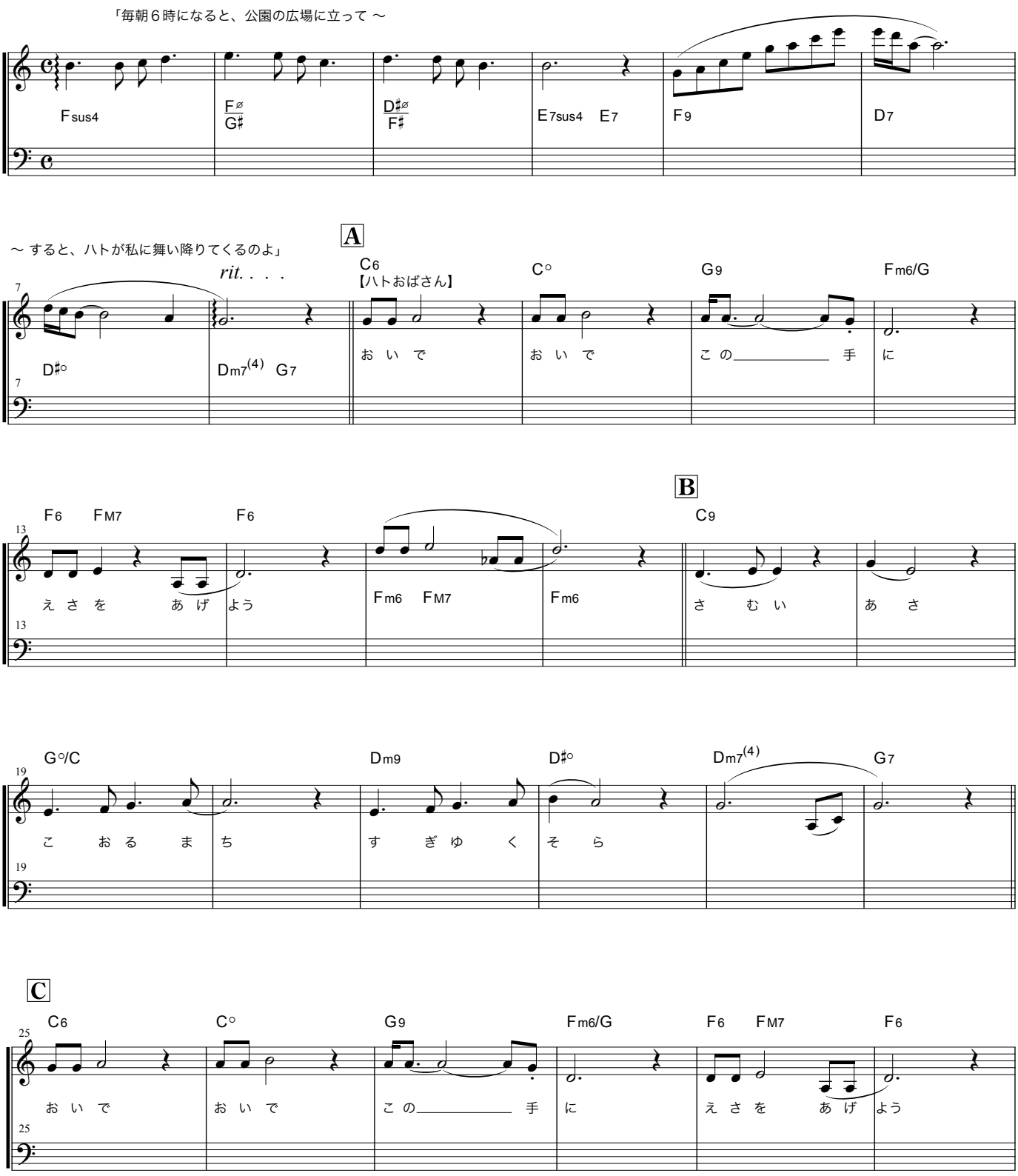

Copyright (C) 2012
Hideya Yamaguchi & Tooru Hamanaka
All Rights Reserved.

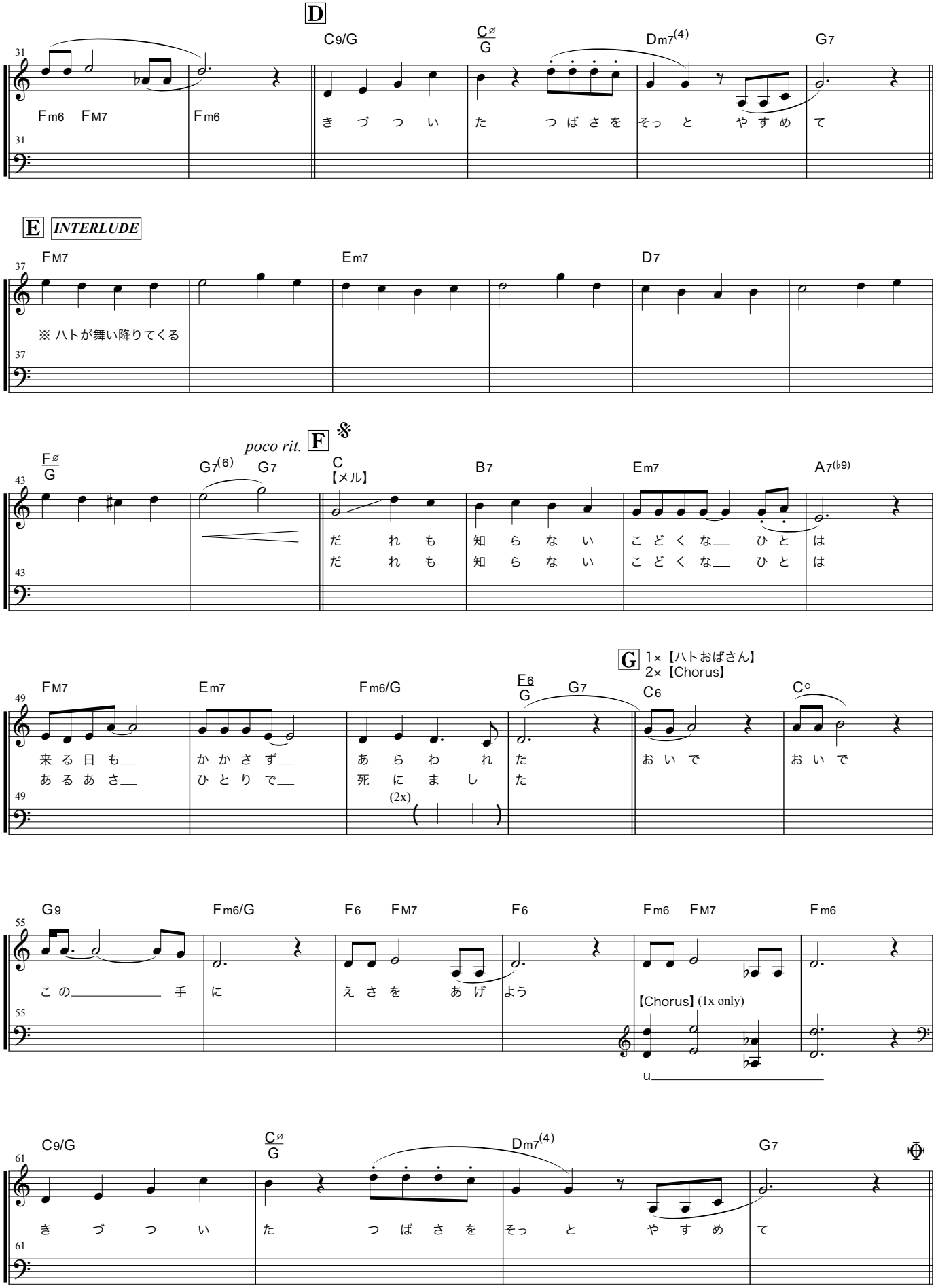
D
C9/G
C∅/G
Dm7(4)
G7
Fm6 FM7
Fm6
きづついた つばさを そっと やすめて
E INTERLUDE
FM7
Em7
D7
※ ハトが舞い降りてくる
F∅/G
G7(6) G7
poco rit.
F
C【メル】
B7
Em7
A7(♭9)
だれも 知らない こどくな__ ひとは
だれも 知らない こどくな__ ひとは
FM7
Em7
Fm6/G
F6/G
G7
G 1×【ハトおばさん】 2×【Chorus】
C6
C°
来る日も__ かかさず__ あらわれた おいで おいで
あるあさ__ ひとりで__ 死にました
(2x)
G9
Fm6/G
F6 FM7
F6
Fm6 FM7
Fm6
この_____ 手に えさを あげよう
【Chorus】(1x only)
u_____
C9/G
C∅/G
Dm7(4)
G7
きづついた つばさを そっと やすめて

D.S. to F

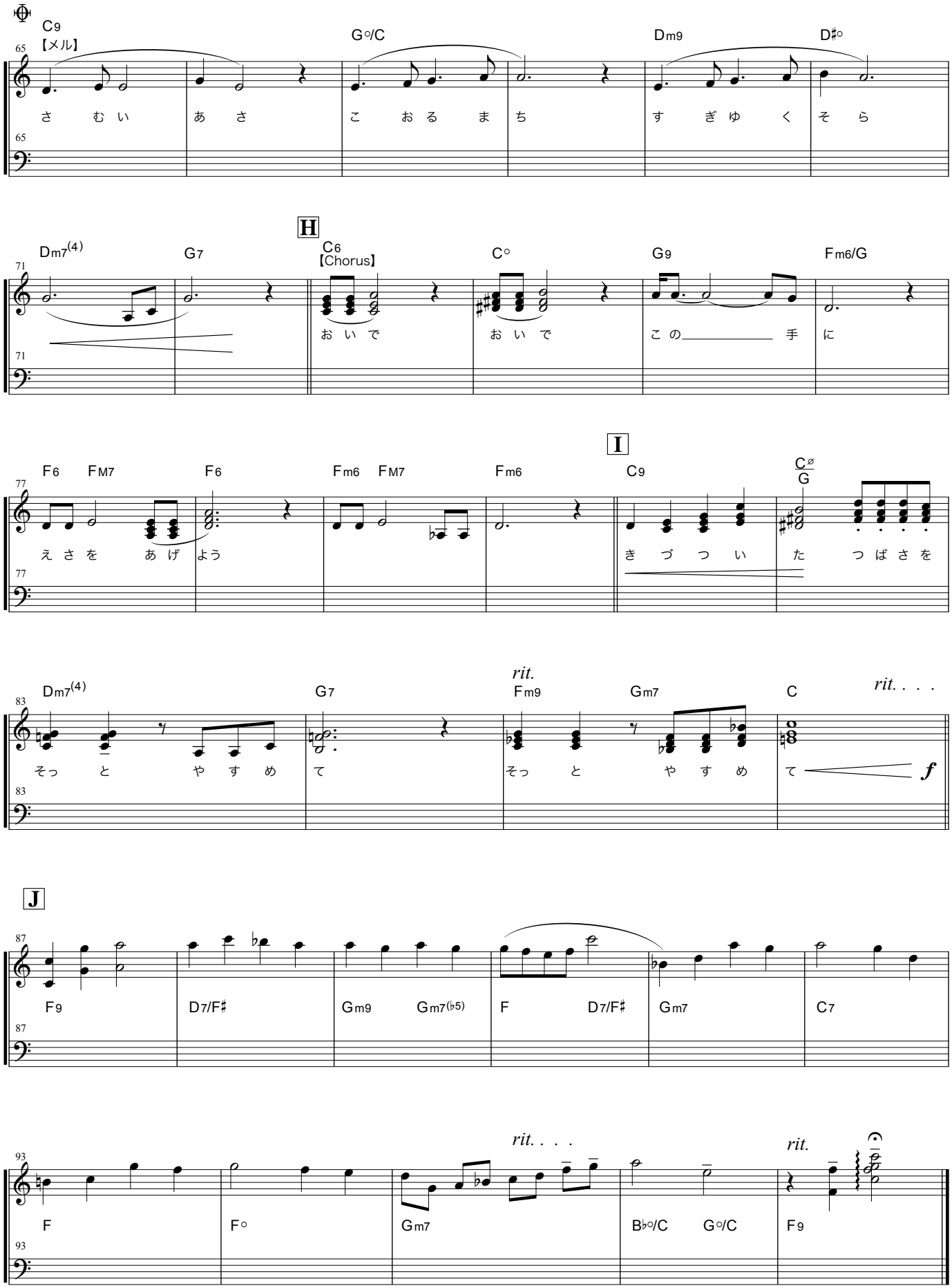
C9
【メル】
G°/C
Dm9
D♯°
さ む い あ さ こ お る ま ち す ぎ ゆ く そ ら
H
Dm7(4)
G7
C6
【Chorus】
C°
G9
Fm6/G
お い で お い で この 手 に
F6
FM7
F6
Fm6
FM7
Fm6
I
C9
C∅/G
え さ を あ げ よう き づ つ い た つ ば さ を
Dm7(4)
G7
rit.
Fm9
Gm7
C
rit. . . .
そっ と や す め て そっ と や す め て
f
J
F9
D7/F♯
Gm9
Gm7(♭5)
F
D7/F♯
Gm7
C7
rit. . . .
rit.
F
F°
Gm7
B♭°/C
G°/C
F9