M11 アイ・サンキュー

music by H.Yamaguchi
words by T.Hamanaka

Cue：（天使）「みなさんが望めば見ることが出来るでしょう」
（魔法の音）

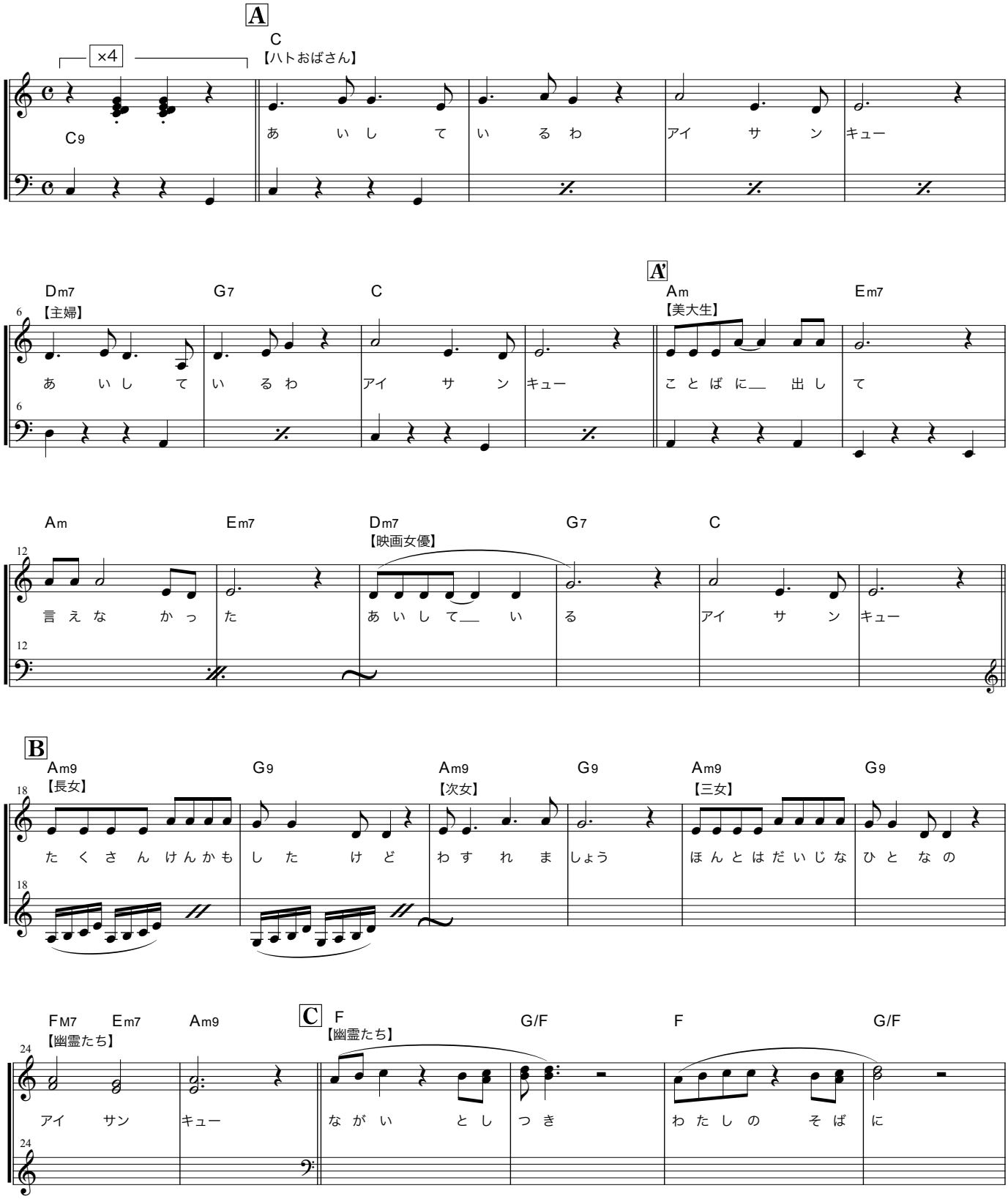

Copyright (C) 2012
Hideya Yamaguchi & Tooru Hamanaka
All Rights Reserved.

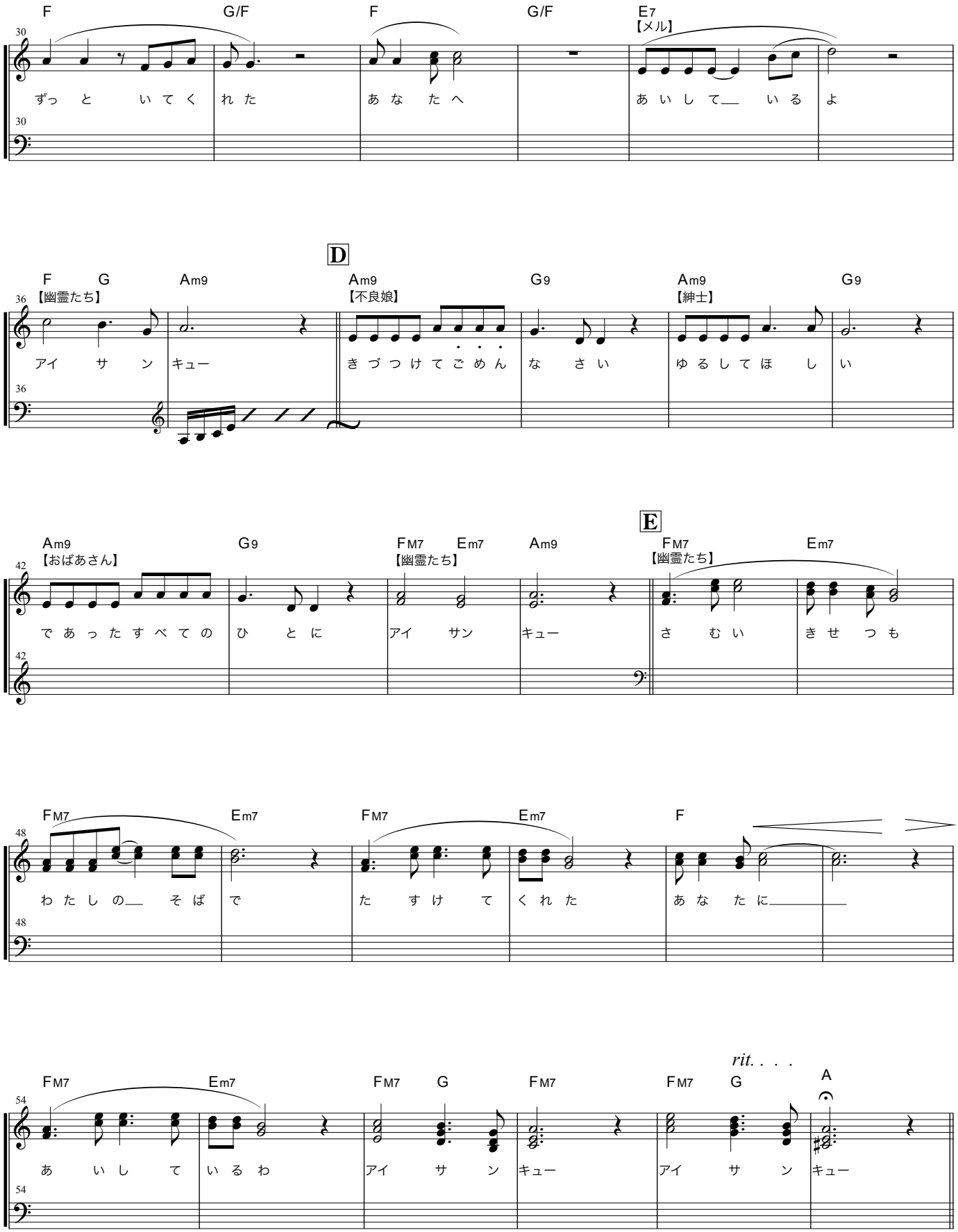
F G/F F G/F E7
【メル】
ずっ と いて く れ た あ な た へ あ い し て いる よ
D
F G Am9 Am9 G9 Am9 G9
【幽霊たち】 【不良娘】 【紳士】
アイ サ ン キュー き づ つ け て ご め ん な さ い ゆ る し て ほ し い
Am9 G9 FM7 Em7 Am9 FM7 Em7
【おばあさん】 【幽霊たち】 【幽霊たち】
で あ っ た す べ て の ひ と に アイ サン キュー さ む い き せ つ も
E
FM7 Em7 FM7 Em7 F
わ た し の そ ば で た す け て く れ た あ な た に
rit. . . .
FM7 Em7 FM7 G FM7 FM7 G A
あ い し て い る わ アイ サ ン キュー アイ サ ン キュー

New Tempo

F *underscore（主婦のモノローグ）*

×5

（主婦）「もっと長生きするつもりだった。〜

60

C | G/B | Am | Em/G | F | Em | Dm7 | G7

F'

×3

68

Am | Em | F | Em | D7/F♯ | | F/G G | F/G G7

F"

×2

76

E♭ | | E♭ | | Fm7 | | B♭7 |

G

×2

84

E♭9 | | E° | | Fm7 | | B♭7 |

92

E♭ | | D7/F♯ | | B♭7/F | | Cm7 | Cm7(♭5)

2×)
〜見守っていますからね」

100

B♭/D | E♭° | B♭/F | G7(♭9) | Cm7 | F7

1.

106

B♭ |

2.

rit. . . . . . .

E♭ | B♭/D | Cm7 | B♭