M18 結婚物語

music by H.Yamaguchi
words by T.Hamanaka

Cue：「一緒になりたいね」（２人、手をとりあう）（おじいさん）

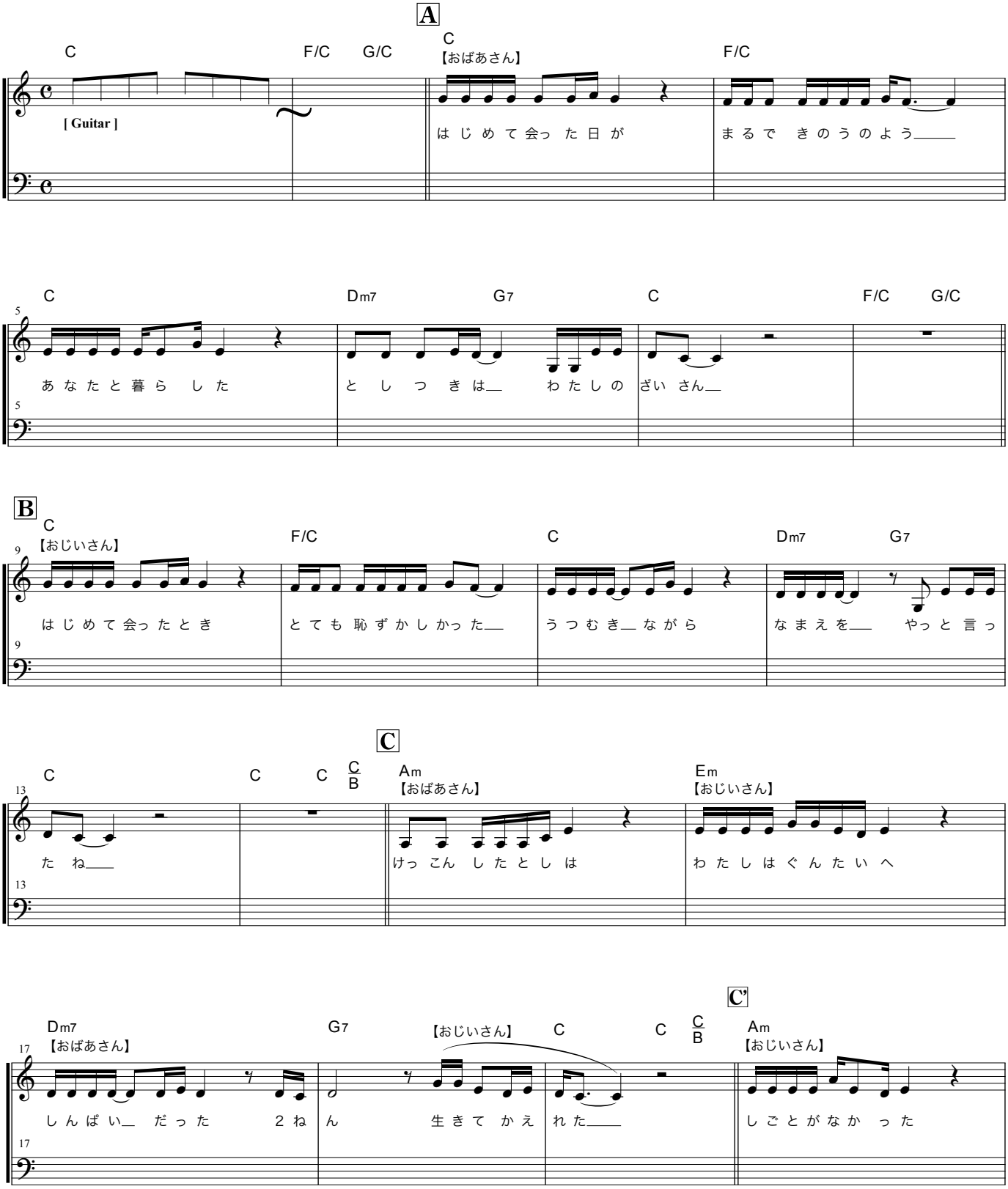

Copyright (C) 2012
Hideya Yamaguchi & Tooru Hamanaka
All Rights Reserved.

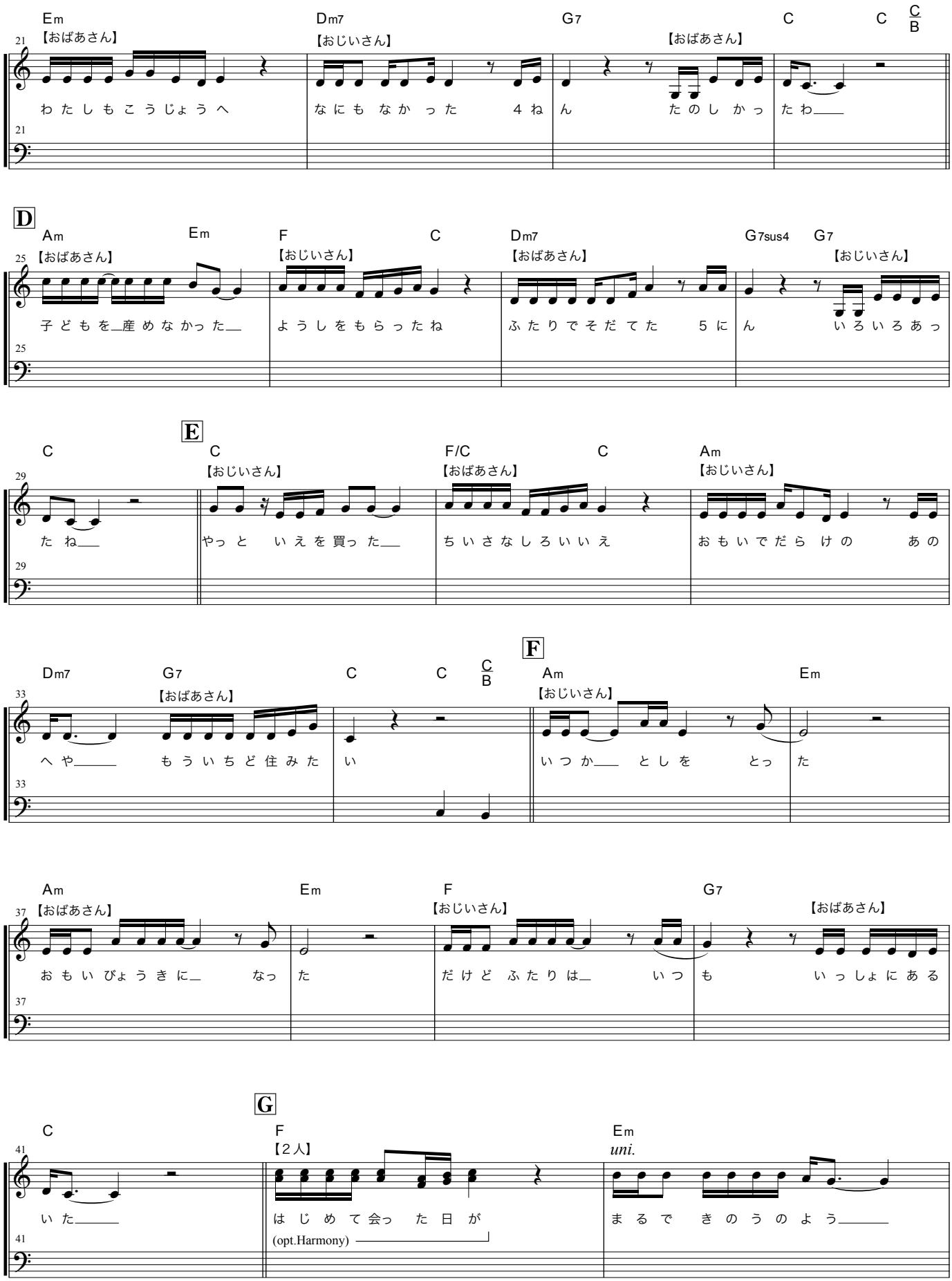
Em
【おばあさん】
わたしもこうじょうへ
Dm7
【おじいさん】
なにもなかった 4ねん
G7
【おばあさん】
たのしかったわ
C
C
C/B
D
Am
【おばあさん】
子どもを産めなかった
Em
F
【おじいさん】
ようしをもらったね
C
Dm7
【おばあさん】
ふたりでそだてた 5にん
G7sus4
G7
【おじいさん】
いろいろあっ
E
C
たね
C
【おじいさん】
やっと いえを買った
F/C
【おばあさん】
ちいさなしろいいえ
C
Am
【おじいさん】
おもいでだらけの あの
Dm7
へや
G7
【おばあさん】
もういちど住みたい
C
C
C/B
F
Am
【おじいさん】
いつか としを とった
Em
Am
【おばあさん】
おもいびょうきに なった
Em
F
【おじいさん】
だけど ふたりは いつも
G7
【おばあさん】
いっしょにある
G
C
いた
F
【2人】
はじめて会った日が
(opt.Harmony)
Em
uni.
まるで きのうのよう

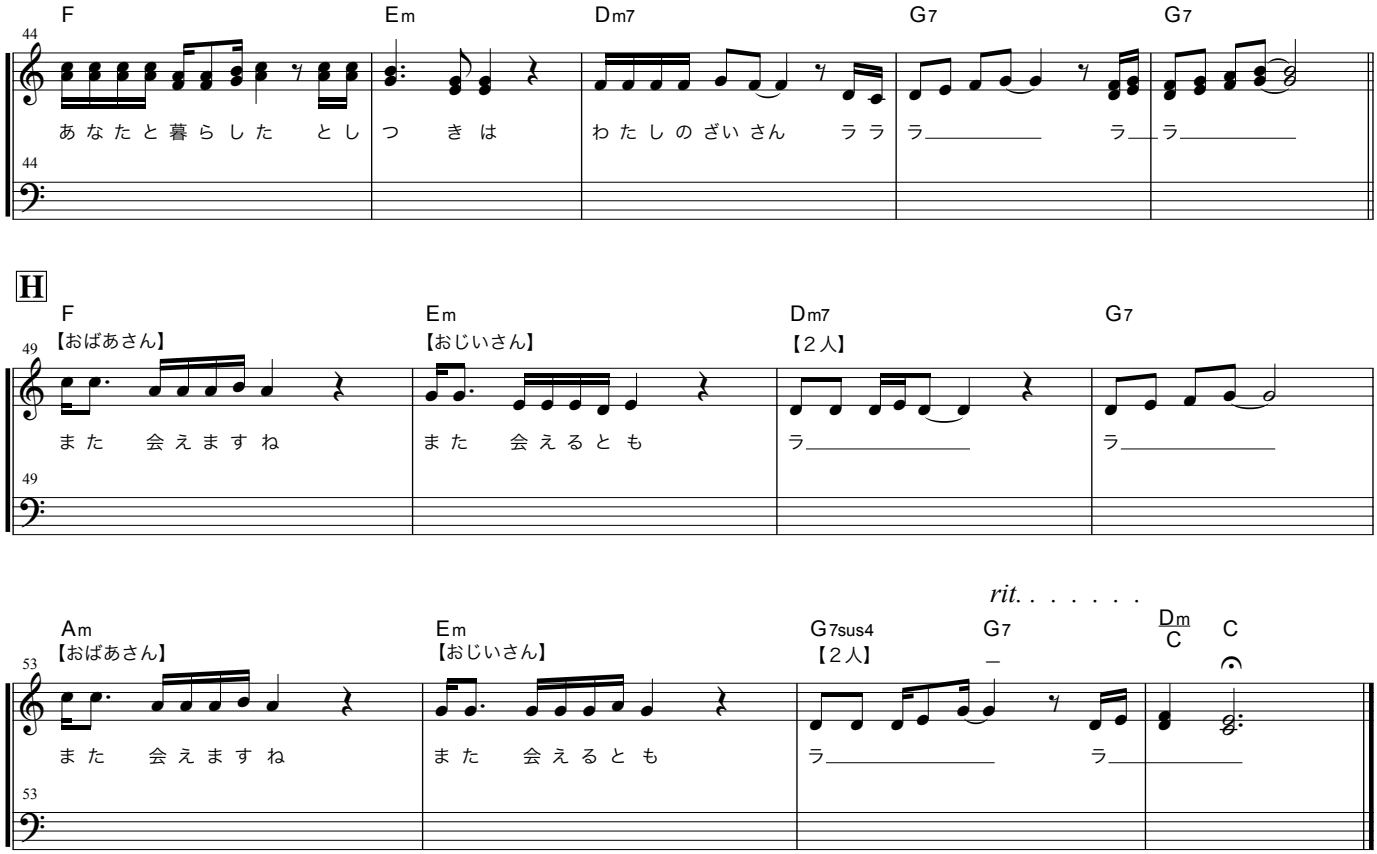
F
Em
Dm7
G7
G7
44
あなたと暮らした としつ きは
わたしのざいさん ララ
ラ ラ ラ
H
F
【おばあさん】
Em
【おじいさん】
Dm7
【2人】
G7
49
また 会えますね
また 会えるとも
ラ
ラ
rit.
Am
【おばあさん】
Em
【おじいさん】
G7sus4
【2人】
G7
Dm/C
C
53
また 会えますね
また 会えるとも
ラ
ラ