M22 恋人

music by H.Yamaguchi
words by T.Hamanaka

Cue : （メル）「待っててね」
（少女）「ええ」

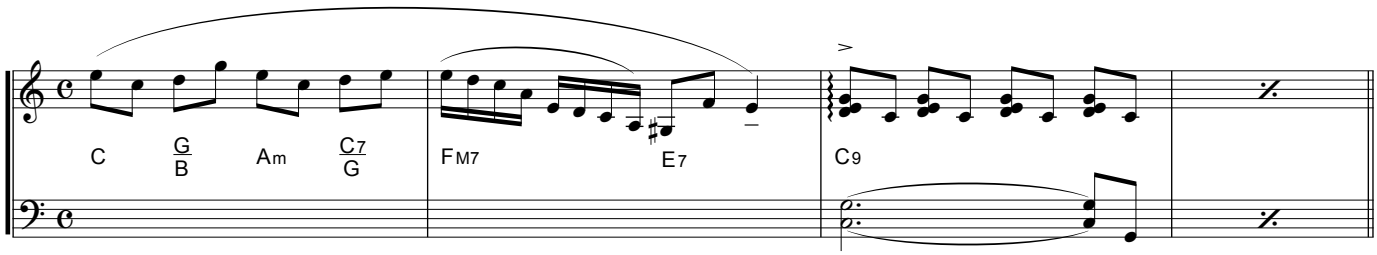

A

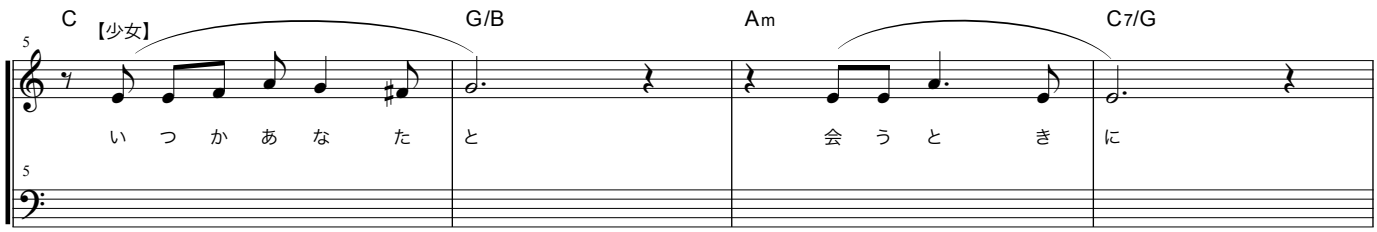

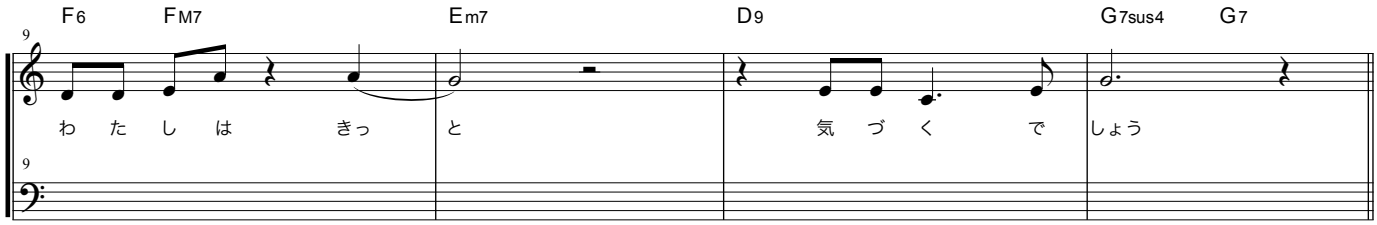

B

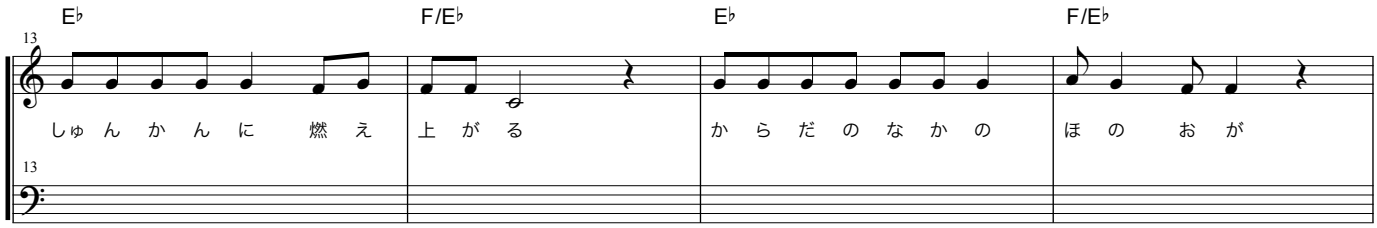

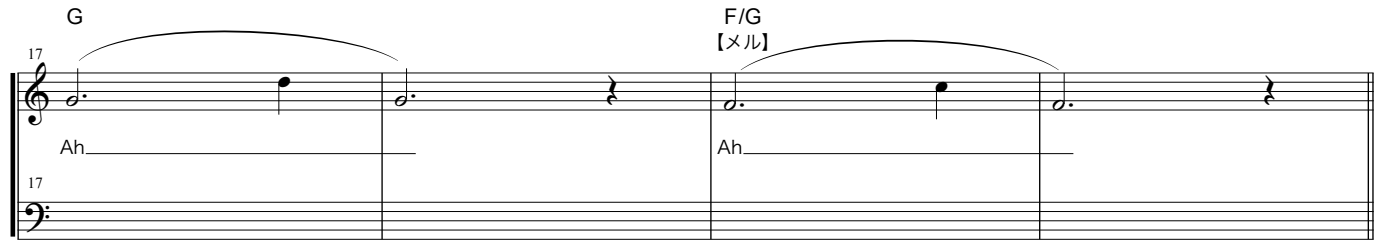

Copyright (C) 2012
Hideya Yamaguchi & Tooru Hamanaka
All Rights Reserved.

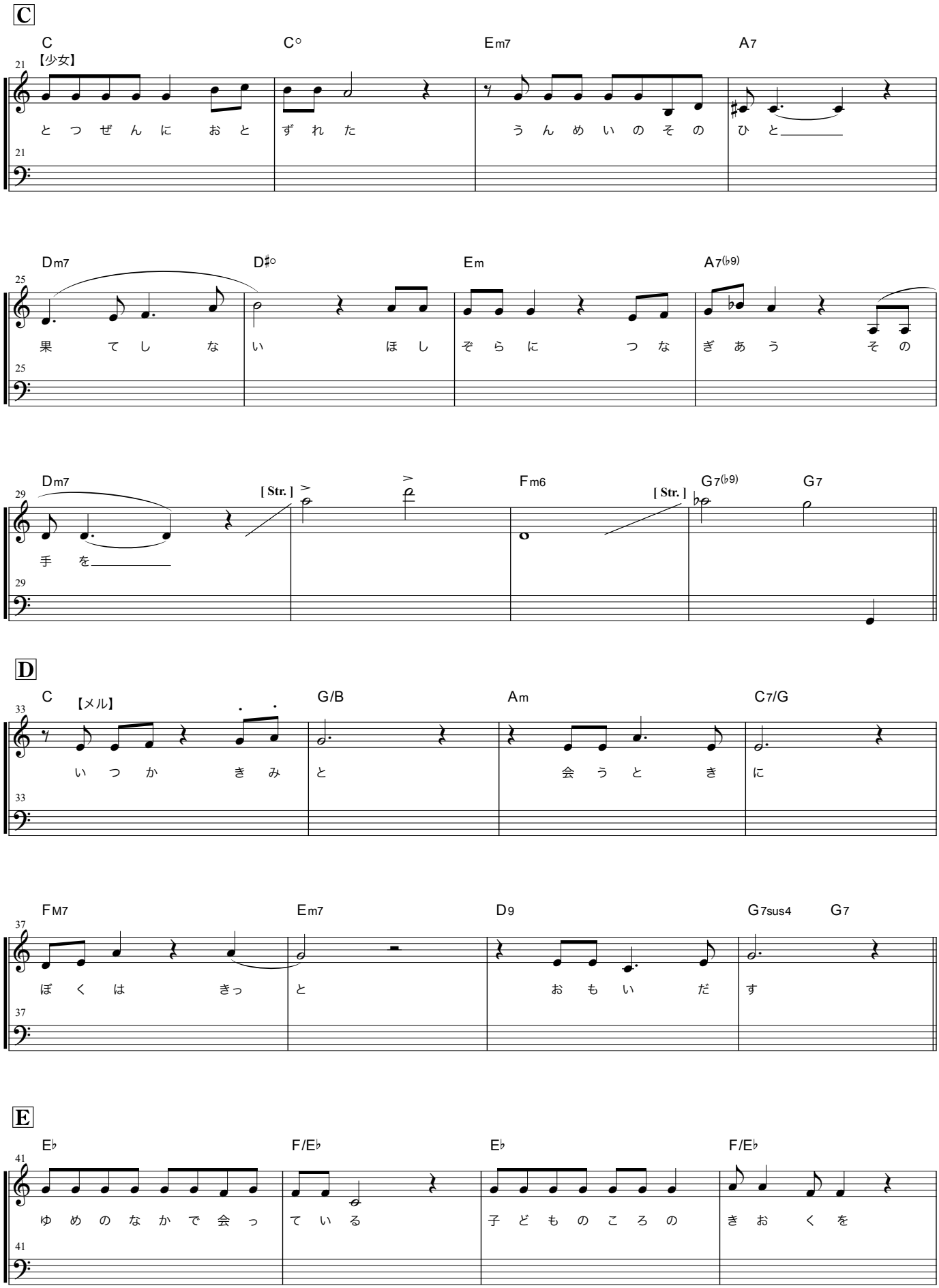
C
C
C°
Em7
A7
【少女】
とつぜんにおとずれた
うんめいのそのひと
Dm7
D♯°
Em
A7(♭9)
果てしない
ほしぞらにつなぎあうその
Dm7
[Str.]
Fm6
[Str.]
G7(♭9)
G7
手を
D
C
【メル】
G/B
Am
C7/G
いつかきみと
会うときに
FM7
Em7
D9
G7sus4
G7
ぼくはきっと
おもいだす
E
E♭
F/E♭
E♭
F/E♭
ゆめのなかで会っている
子どものころのきおくを

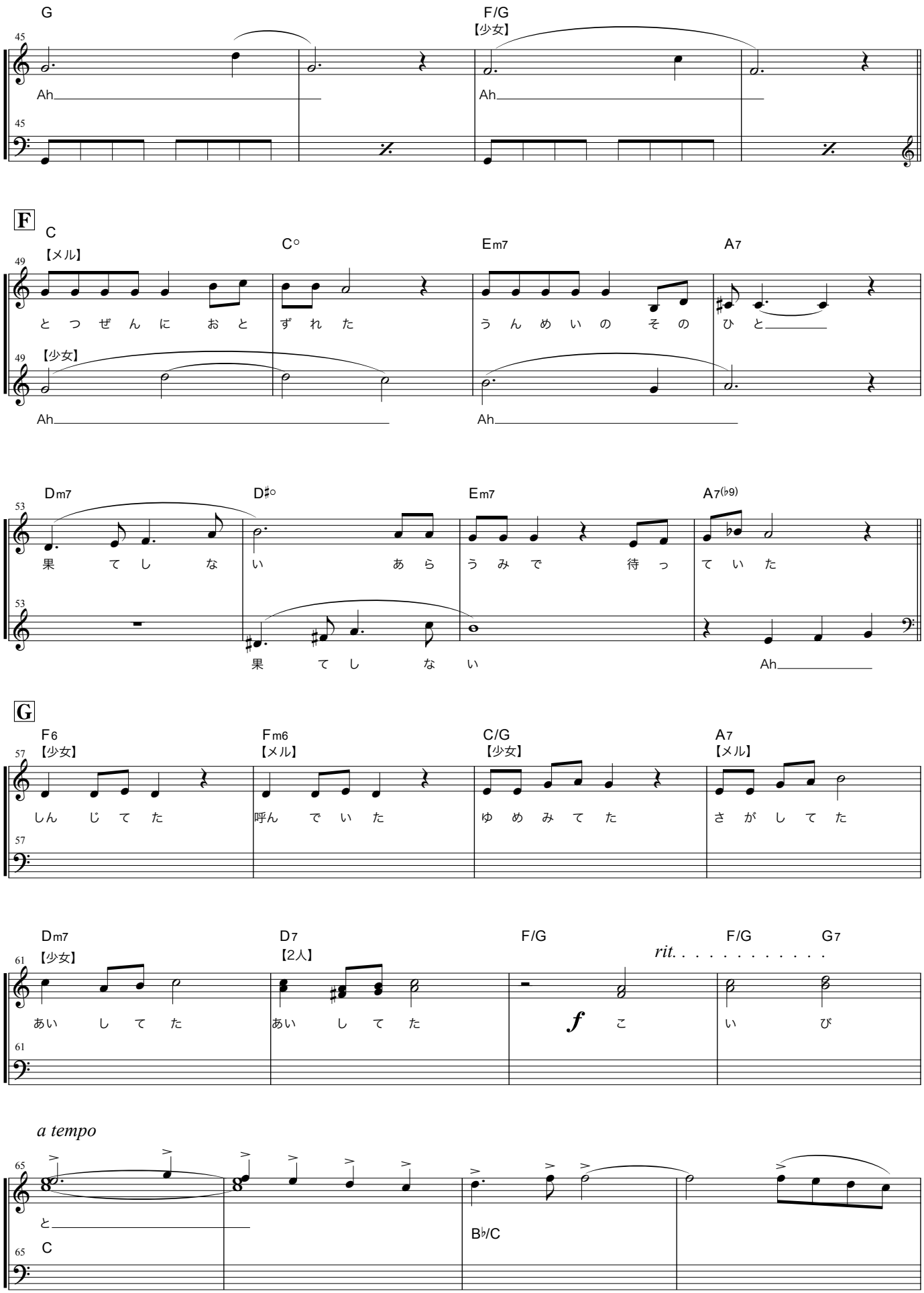
G
F/G
【少女】
Ah
Ah
F
C
【メル】
C°
Em7
A7
とつぜんにおとずれた
うんめいのそのひと
【少女】
Ah
Ah
Dm7
D♯°
Em7
A7(♭9)
果てしない
あらうみで
待っていた
果てしない
Ah
G
F6
【少女】
Fm6
【メル】
C/G
【少女】
A7
【メル】
しんじてた
呼んでいた
ゆめみてた
さがしてた
Dm7
【少女】
D7
【2人】
F/G
rit.
F/G
G7
あいしてた
あいしてた
f こ
いび
a tempo
と
C
B♭/C

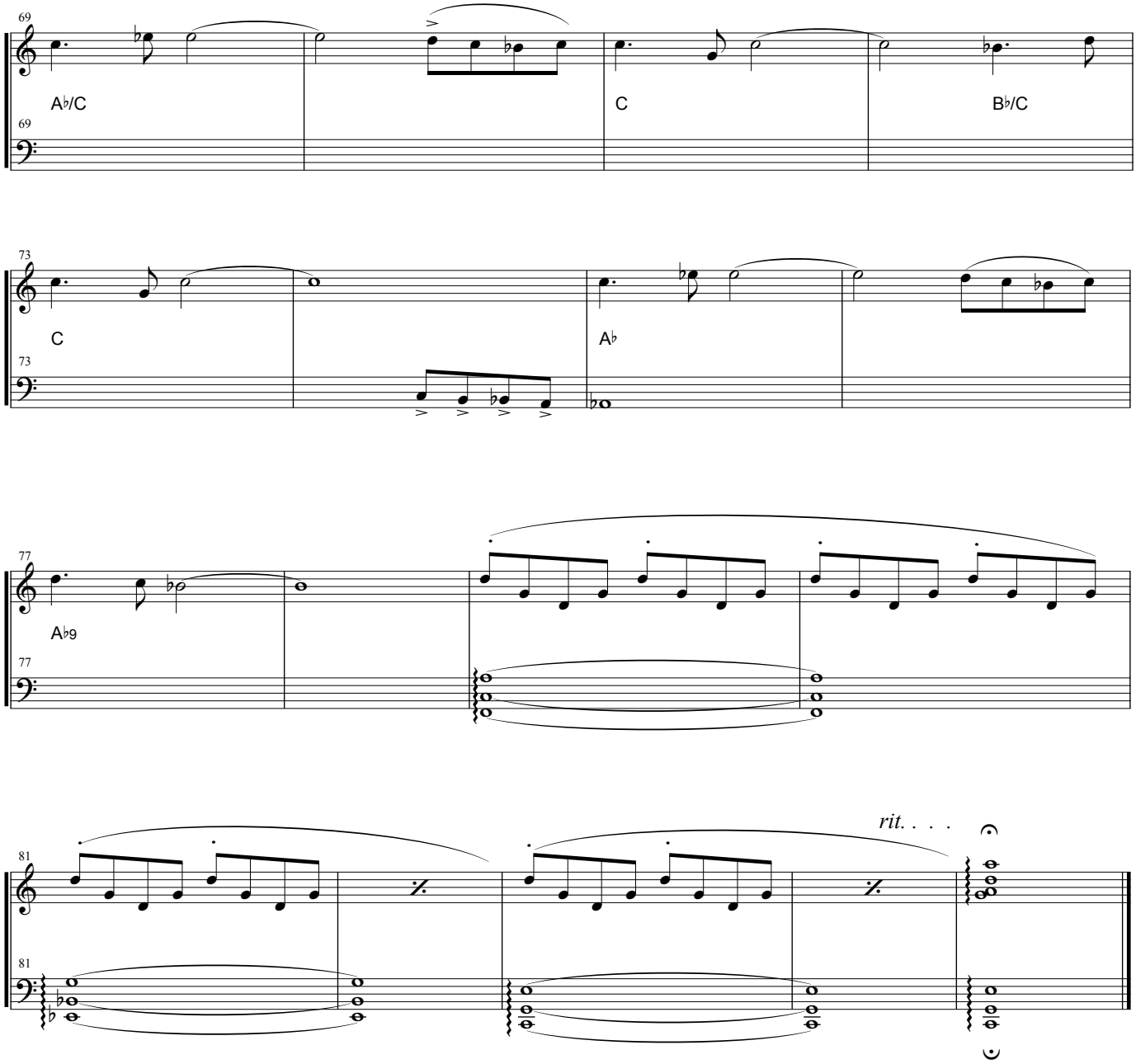
69
A♭/C
C
B♭/C
73
C
A♭
77
A♭9
81
rit. . . .