M03 私は死んだ

music by H.Yamaguchi
words by T.Hamanaka

Segue from M02

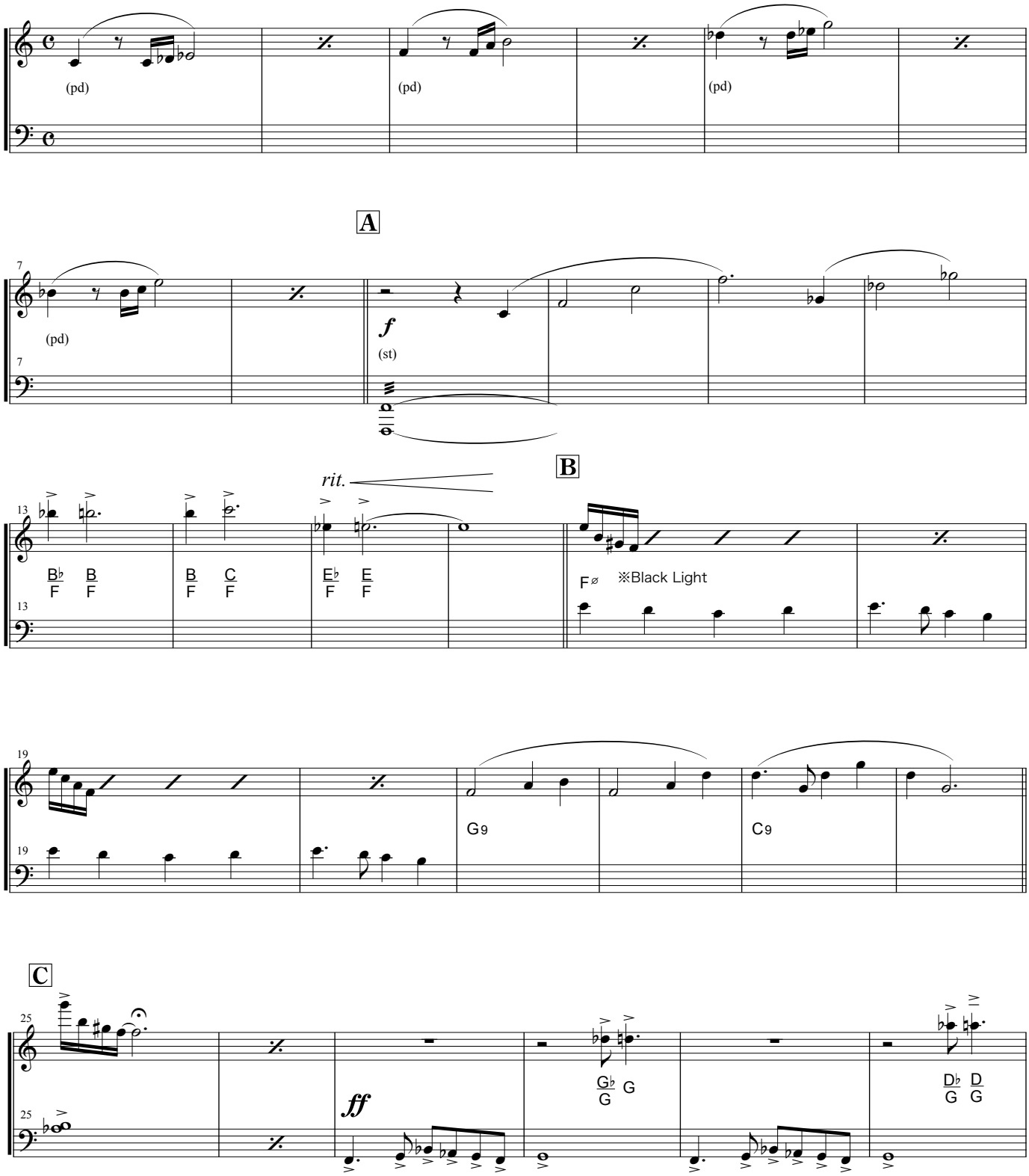

Copyright (C) 2012
Hideya Yamaguchi & Tooru Hamanaka
All Rights Reserved.

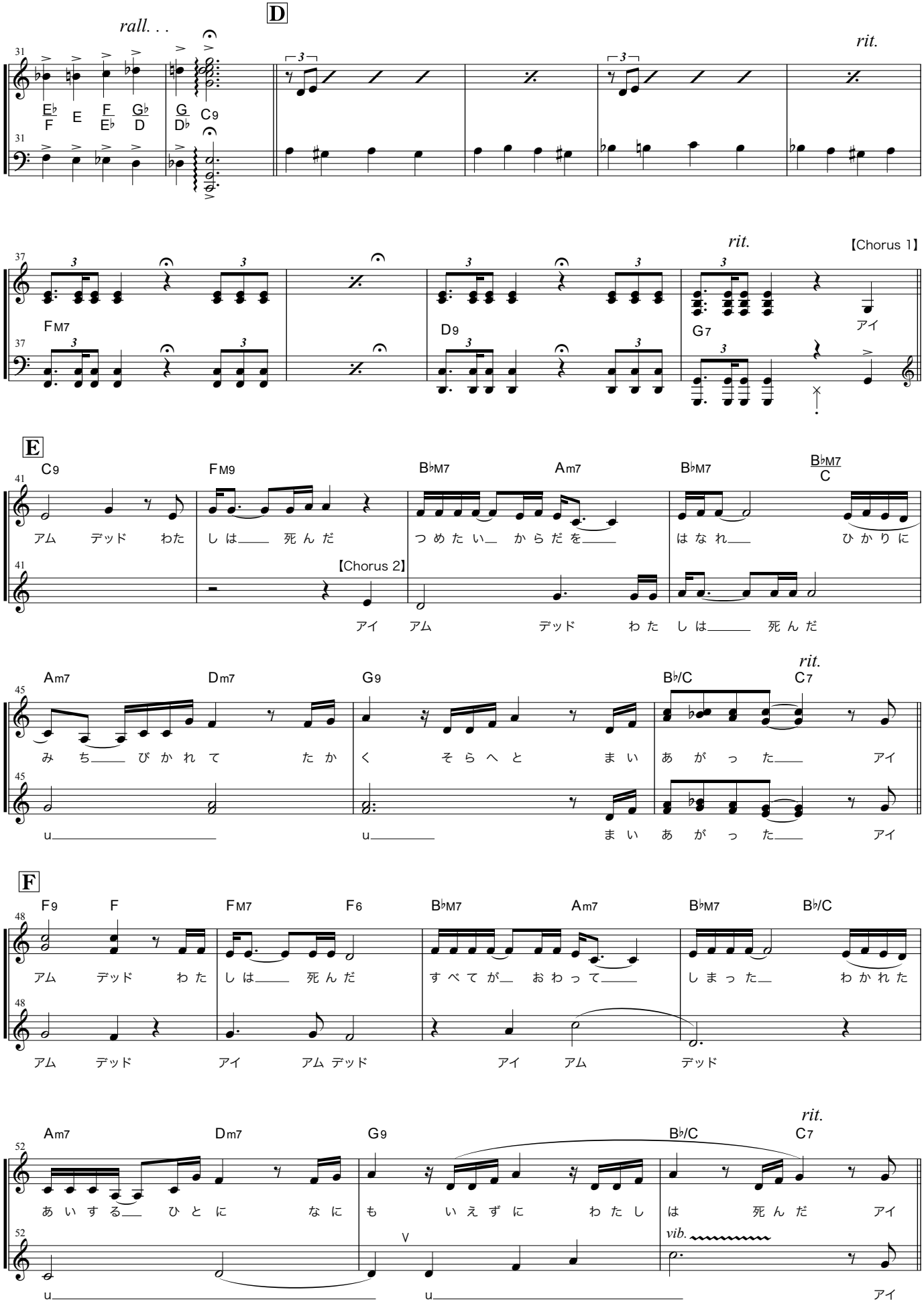
D
rall. . .
rit.
E♭/F E F/E♭ G♭/D G/D♭ C9
FM7 D9 G7
【Chorus 1】
アイ
E
C9 FM9 B♭M7 Am7 B♭M7 B♭M7/C
アム デッド わた し は 死 ん だ つ め た い か ら だ を は な れ ひ か り に
【Chorus 2】
アイ アム デッド わ た し は 死 ん だ
Am7 Dm7 G9 B♭/C C7
み ち び か れ て た か く そ ら へ と ま い あ が っ た アイ
u u ま い あ が っ た アイ
F
F9 F FM7 F6 B♭M7 Am7 B♭M7 B♭/C
アム デッド わ た し は 死 ん だ す べ て が お わ っ て し ま っ た わ か れ た
アム デッド アイ アム デッド アイ アム デッド
Am7 Dm7 G9 B♭/C C7
あ い す る ひ と に な に も い え ず に わ た し は 死 ん だ アイ
vib.
u u アイ

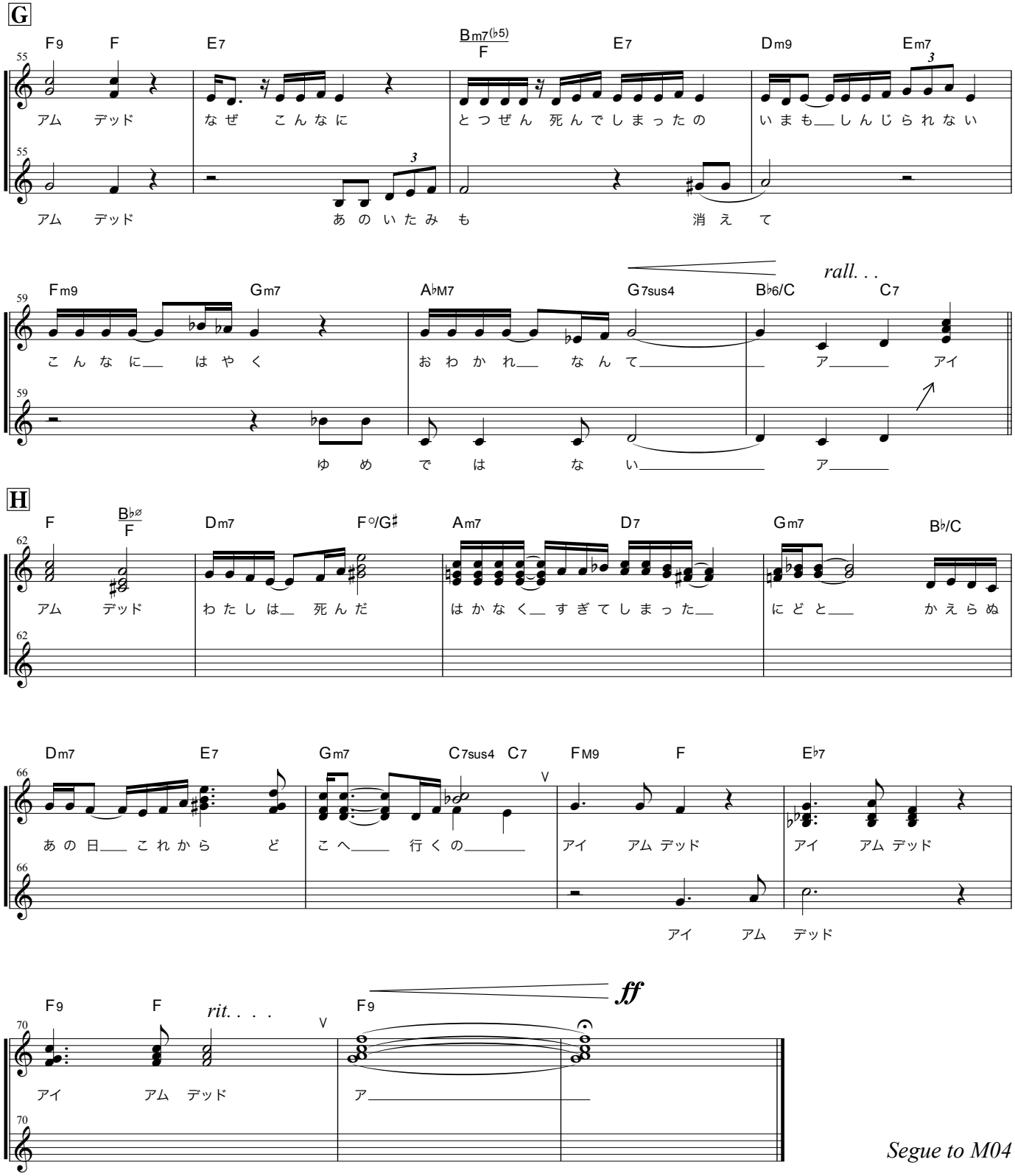
G
F9 F E7 Bm7(♭5)/F E7 Dm9 Em7
アム デッド なぜ こんなに とつぜん 死んでしまったの いまも__しんじられない
アム デッド あのいたみも 消えて
Fm9 Gm7 A♭M7 G7sus4 B♭6/C C7
rall. . .
こんなに__ はやく おわかれ__ なんて__ ア__ アイ
ゆめ では ない__ ア__
H
F B♭ø/F Dm7 F°/G♯ Am7 D7 Gm7 B♭/C
アム デッド わたしは__ 死んだ はかなく__ すぎてしまった__ にどと__ かえらぬ
Dm7 E7 Gm7 C7sus4 C7 FM9 F E♭7
あの日__ これから ど こへ__ 行くの__ アイ アム デッド アイ アム デッド
アイ アム デッド
F9 F F9
rit. . . ff
アイ アム デッド ア__

Segue to M04