M08 生まれた時は可愛い子

music by H.Yamaguchi
words by T.Hamanaka

Cue : 「生まれた時は、私、こんな子じゃなかったのに」（不良少女）

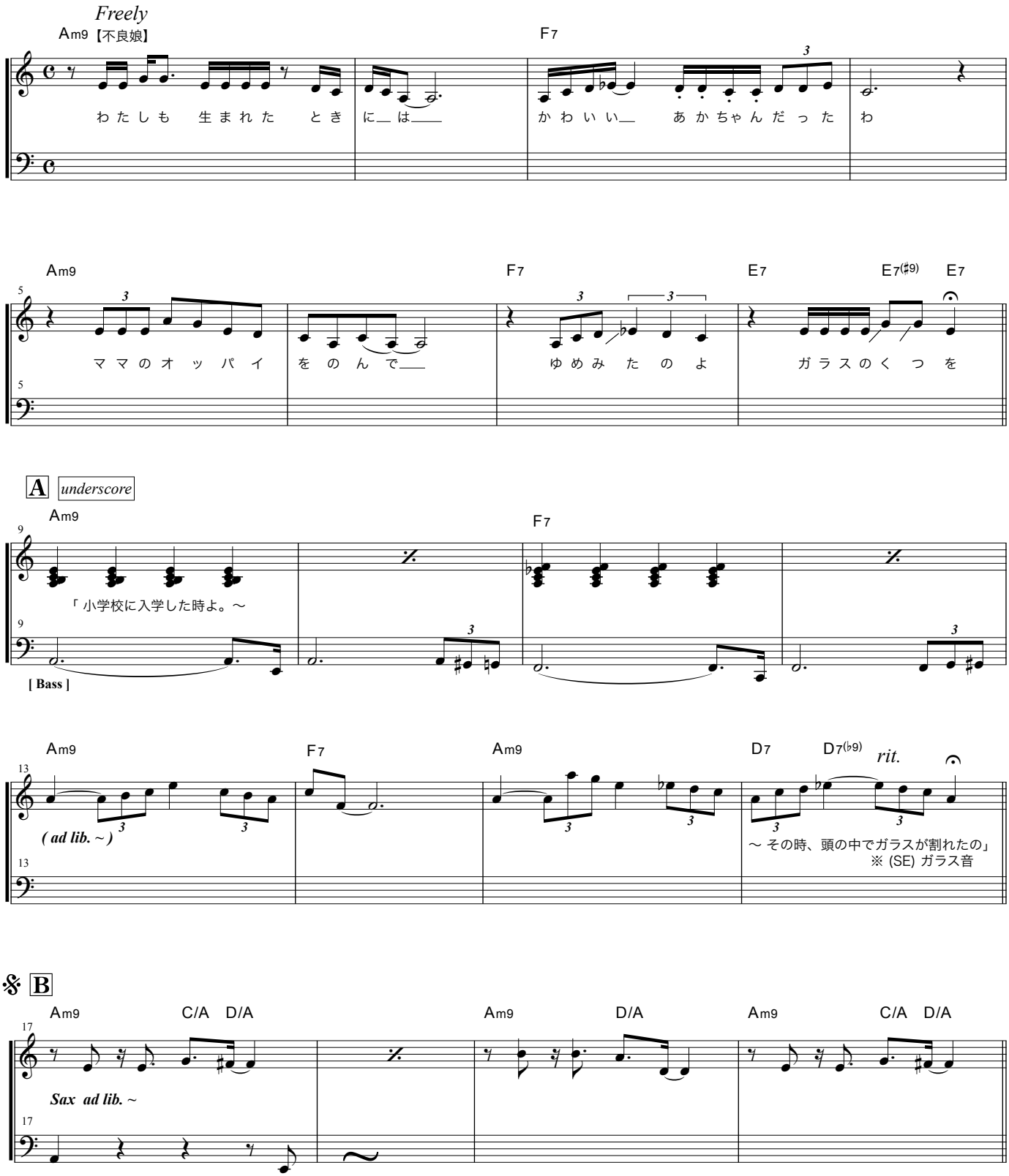

Copyright (C) 2012
Hideya Yamaguchi & Tooru Hamanaka
All Rights Reserved.

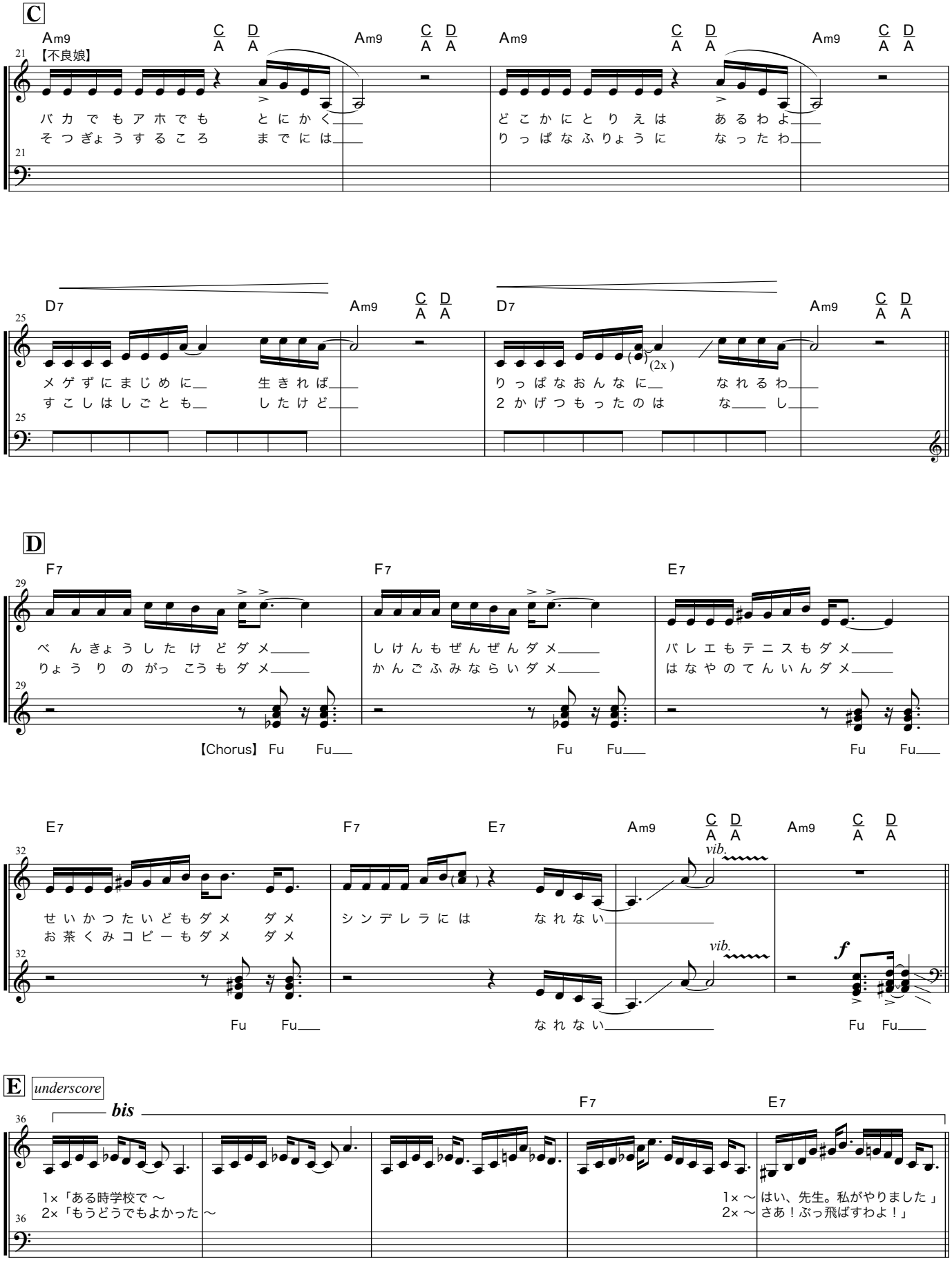
C
Am9 C/A D/A
【不良娘】
バカでもアホでも とにかく
そつぎょうするころ までには
どこかにとりえは あるわよ
りっぱなふりょうに なったわ
D7
メゲずにまじめに 生きれば
すこしはしごとも したけど
りっぱなおんなに なれるわ
2かげつもったのは なし
(2x)
D
F7 E7
べんきょうしたけどダメ
りょうりのがっこうもダメ
しけんもぜんぜんダメ
かんごふみならいダメ
バレエもテニスもダメ
はなやのてんいんダメ
【Chorus】 Fu Fu
せいかつたいどもダメ ダメ
お茶くみコピーもダメ ダメ
シンデレラには なれない
vib.
f
E underscore
bis
1×「ある時学校で ～
2×「もうどうでもよかった ～
1× ～ はい、先生。私がやりました 」
2× ～ さあ！ぶっ飛ばすわよ！」
D.S.to B

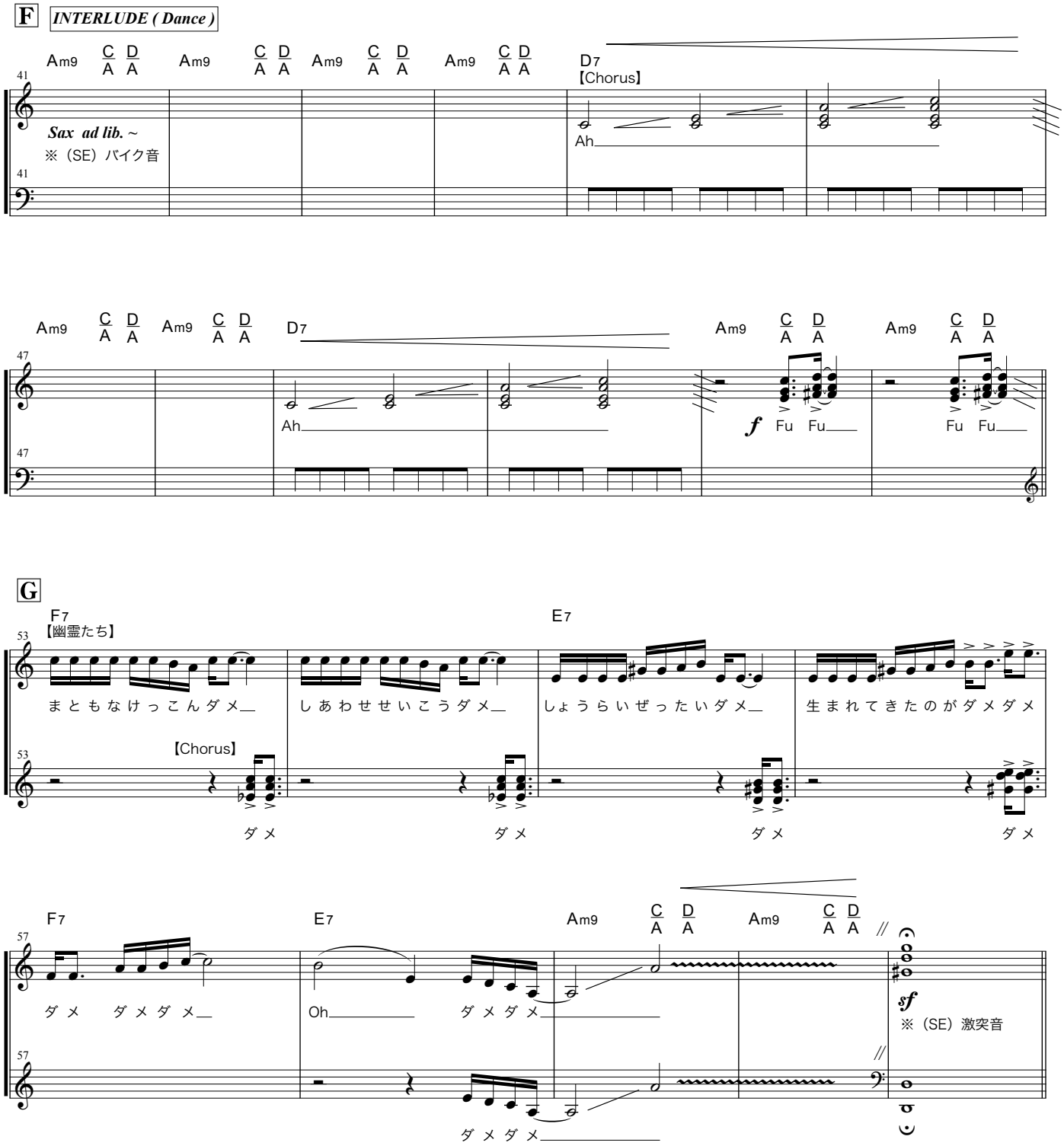
F
INTERLUDE (Dance)
Am9 C/A D/A Am9 C/A D/A Am9 C/A D/A Am9 C/A D/A D7
【Chorus】
Sax ad lib. ~
※（SE）バイク音
Ah
Am9 C/A D/A Am9 C/A D/A D7 Am9 C/A D/A Am9 C/A D/A
Ah
f Fu Fu
Fu Fu
G
F7
【幽霊たち】
E7
まともなけっこんダメ
しあわせせいこうダメ
しょうらいぜったいダメ
生まれてきたのがダメダメ
【Chorus】
ダメ ダメ ダメ ダメ
F7 E7 Am9 C/A D/A Am9 C/A D/A
ダメ ダメダメ
Oh
ダメダメ
ダメダメ
sf
※（SE）激突音

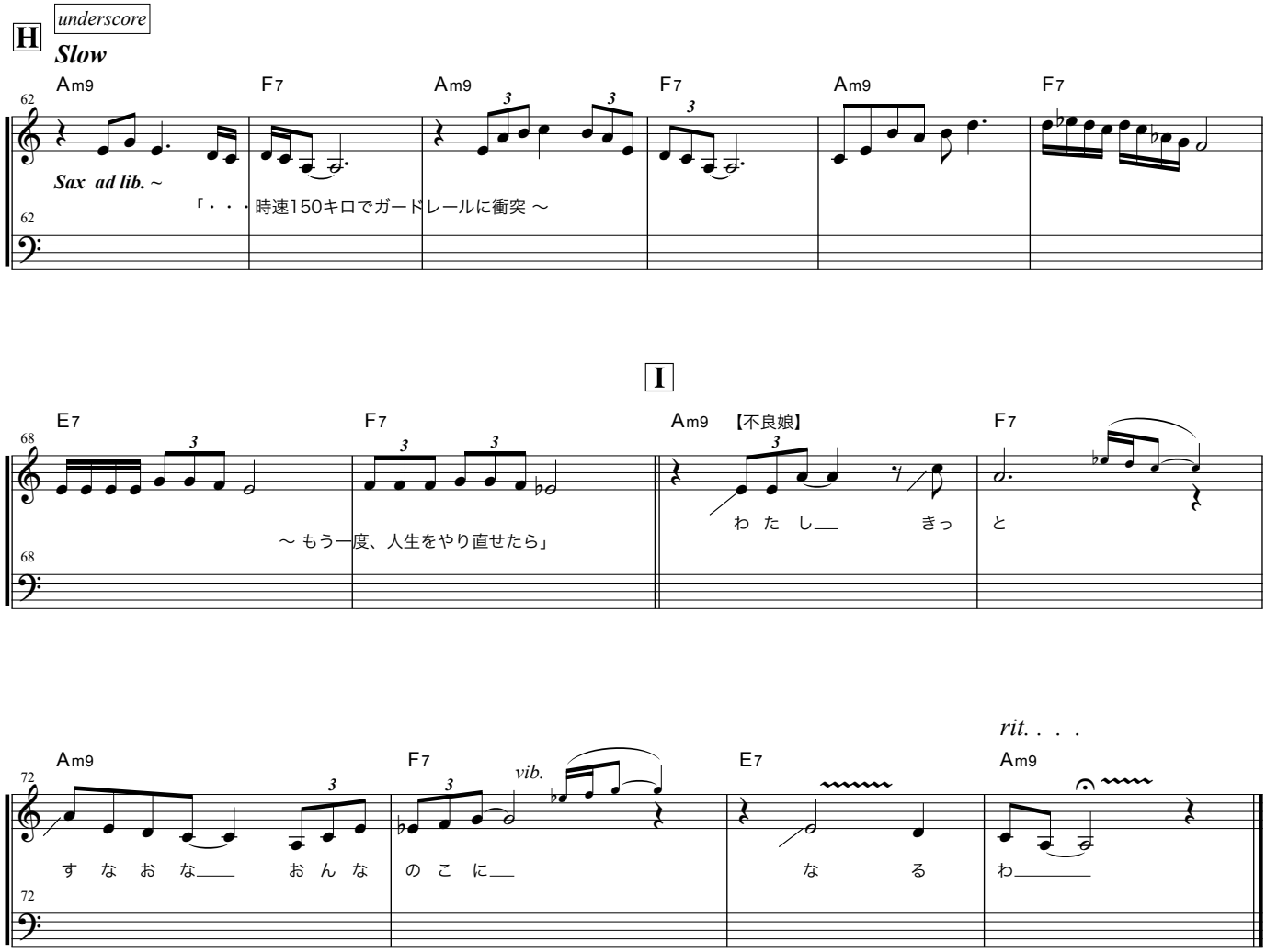
H
underscore
Slow
Am9
F7
Am9
F7
Am9
F7
Sax ad lib. ~
「・・・時速150キロでガードレールに衝突 ～
I
E7
F7
Am9
【不良娘】
F7
～ もう一度、人生をやり直せたら」
わ た し
きっ
と
rit. . . .
Am9
F7
vib.
E7
Am9
す な お な
お ん な
の こ に
な る
わ