Score

# M29 会ってみないか

Music : Billy
Word : T.Hamanaka

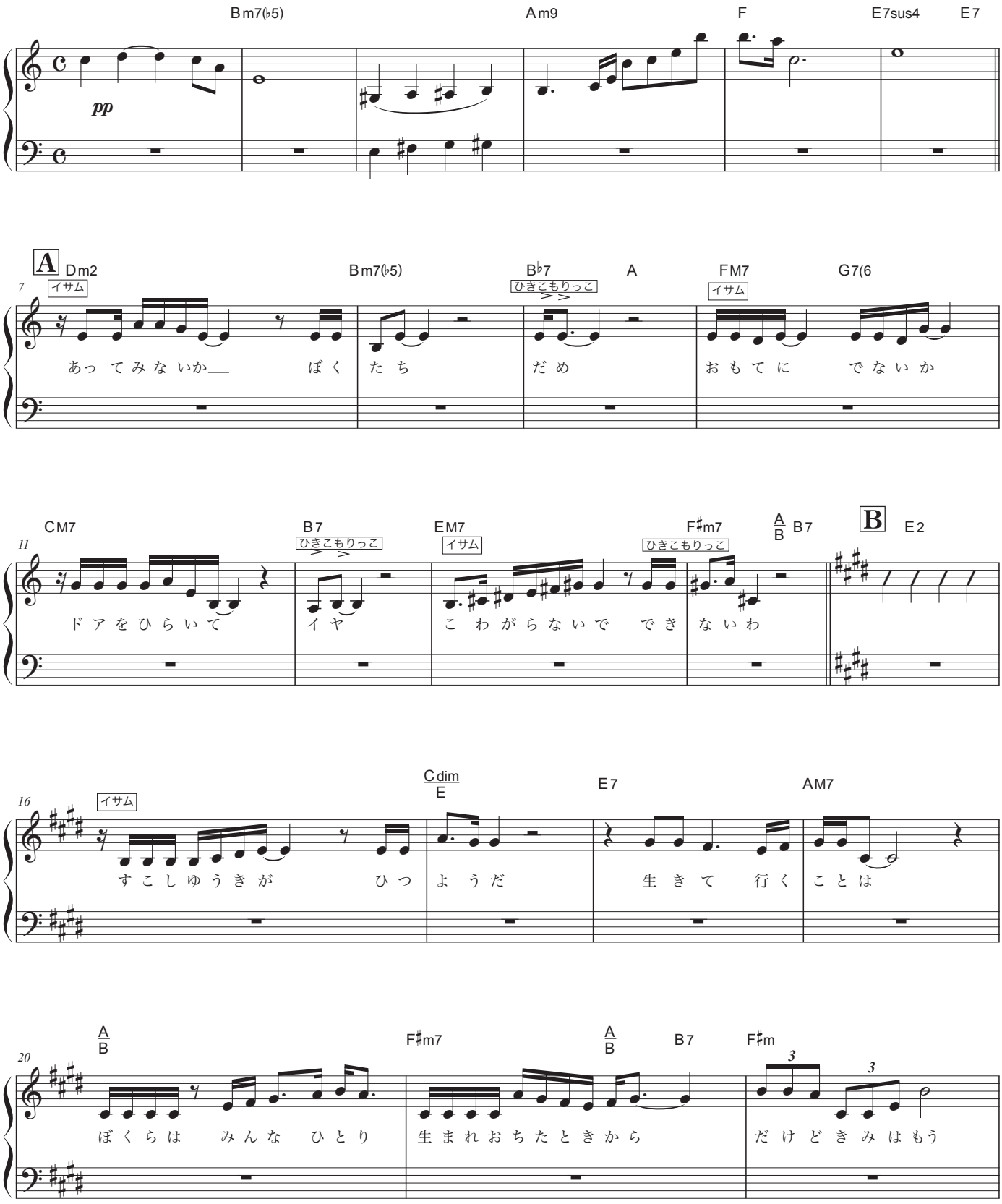


©musical-za

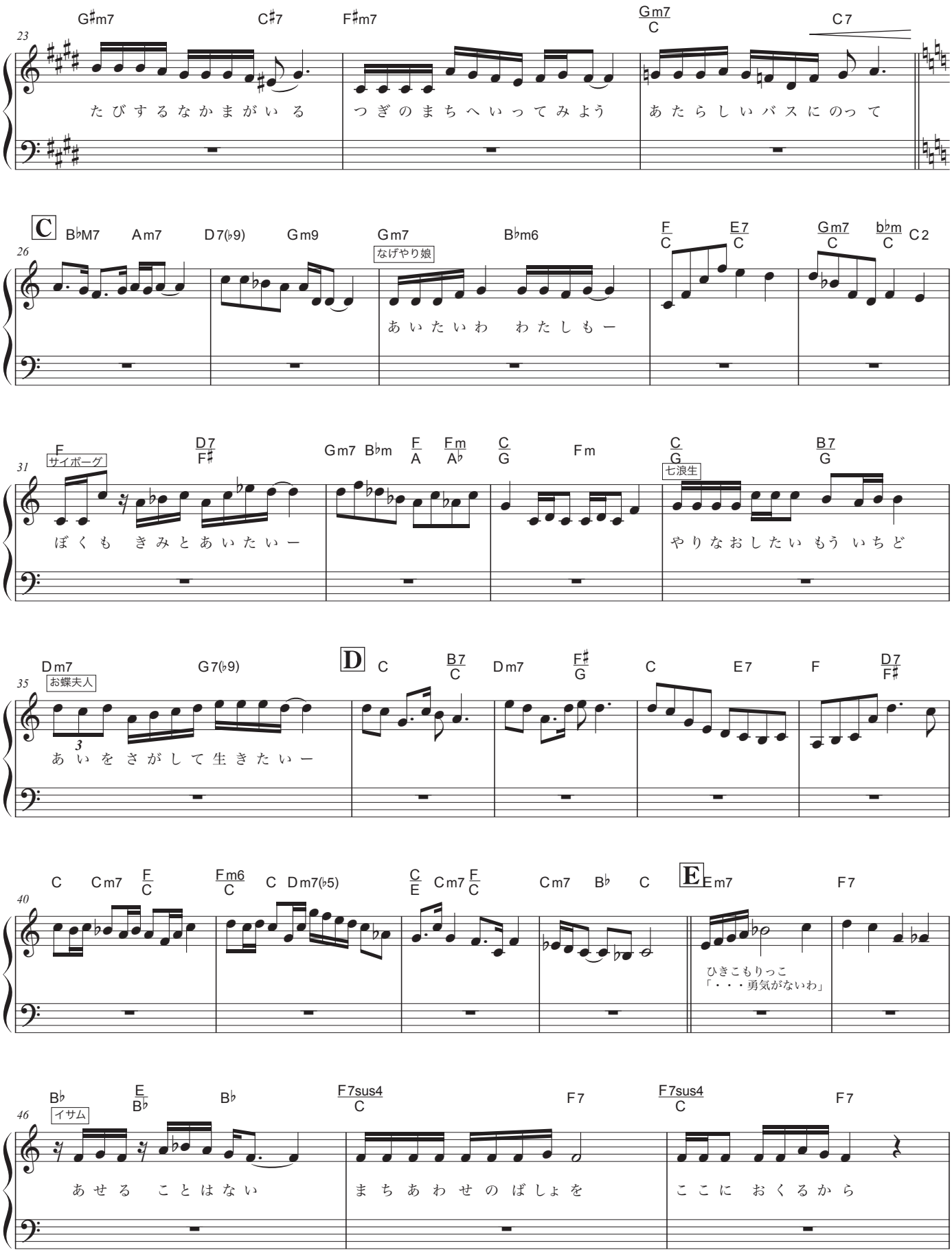
23
G♯m7 C♯7 F♯m7 Gm7/C C7
たびするなかまがいる つぎのまちへいってみよう あたらしいバスにのって
C
26
B♭M7 Am7 D7(♭9) Gm9 Gm7 B♭m6 F/C E7/C Gm7/C b♭m/C C2
なげやり娘
あいたいわ わたしもー
31
F D7/F♯ Gm7 B♭m F/A Fm/A♭ C/G Fm C/G B7/G
サイボーグ
七浪生
ぼくも きみとあいたいー
やりなおしたい もう いちど
35
Dm7 G7(♭9)
お蝶夫人
あいをさがして生きたいー
D
C B7/C Dm7 F♯/G C E7 F D7/F♯
40
C Cm7 F/C Fm6/C C Dm7(♭5) C/E Cm7 F/C Cm7 B♭ C
E
Em7 F7
ひきこもりっこ
「・・・勇気がないわ」
46
B♭ E/B♭ B♭ F7sus4/C F7 F7sus4/C F7
イサム
あせる ことはない
まちあわせのばしょを
ここに おくるから

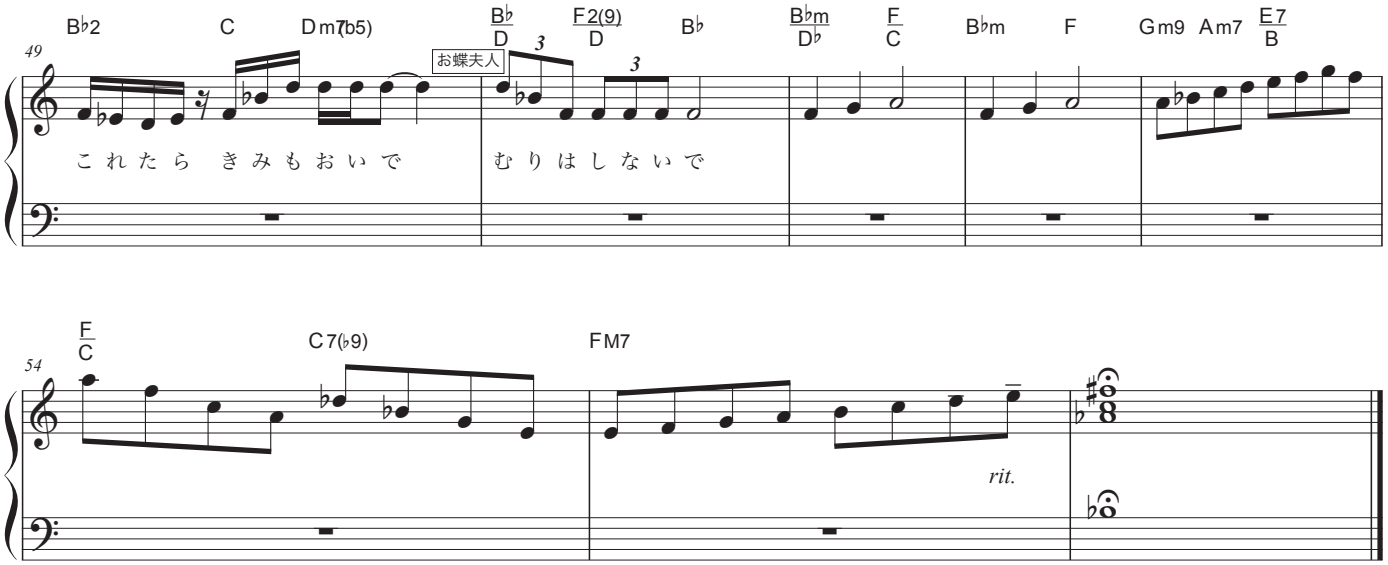
49
B♭2
C
Dm7(b5)
B♭/D
F2(9)/D
B♭
B♭m/D♭
F/C
B♭m
F
Gm9
Am7
E7/B
お蝶夫人
これたら きみもおいで
むりはしないで
54
F/C
C7(♭9)
FM7
rit.