Score

M32 心のすべて

Music : Billy
Word : T.Hamanaka

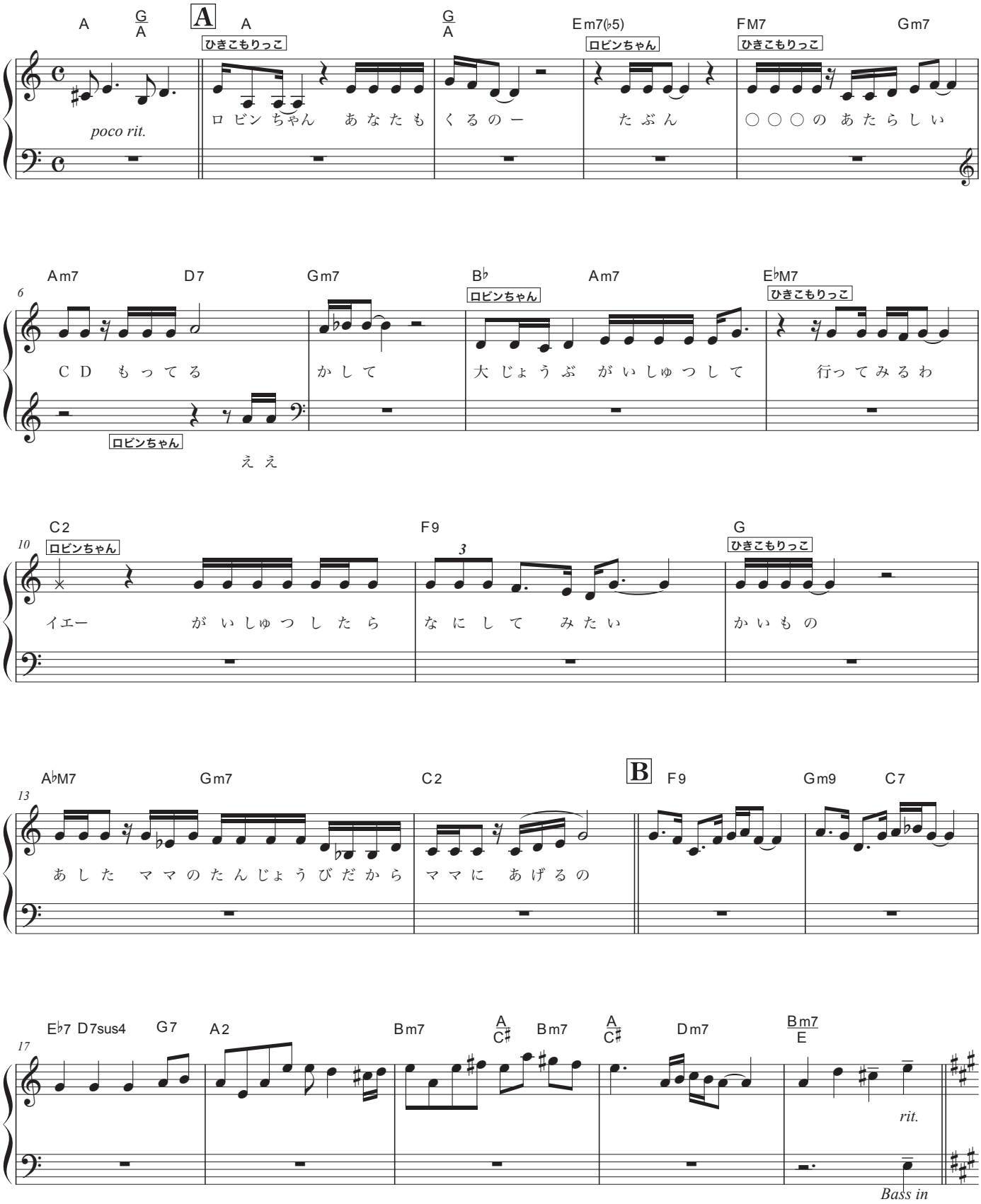

©musical-za

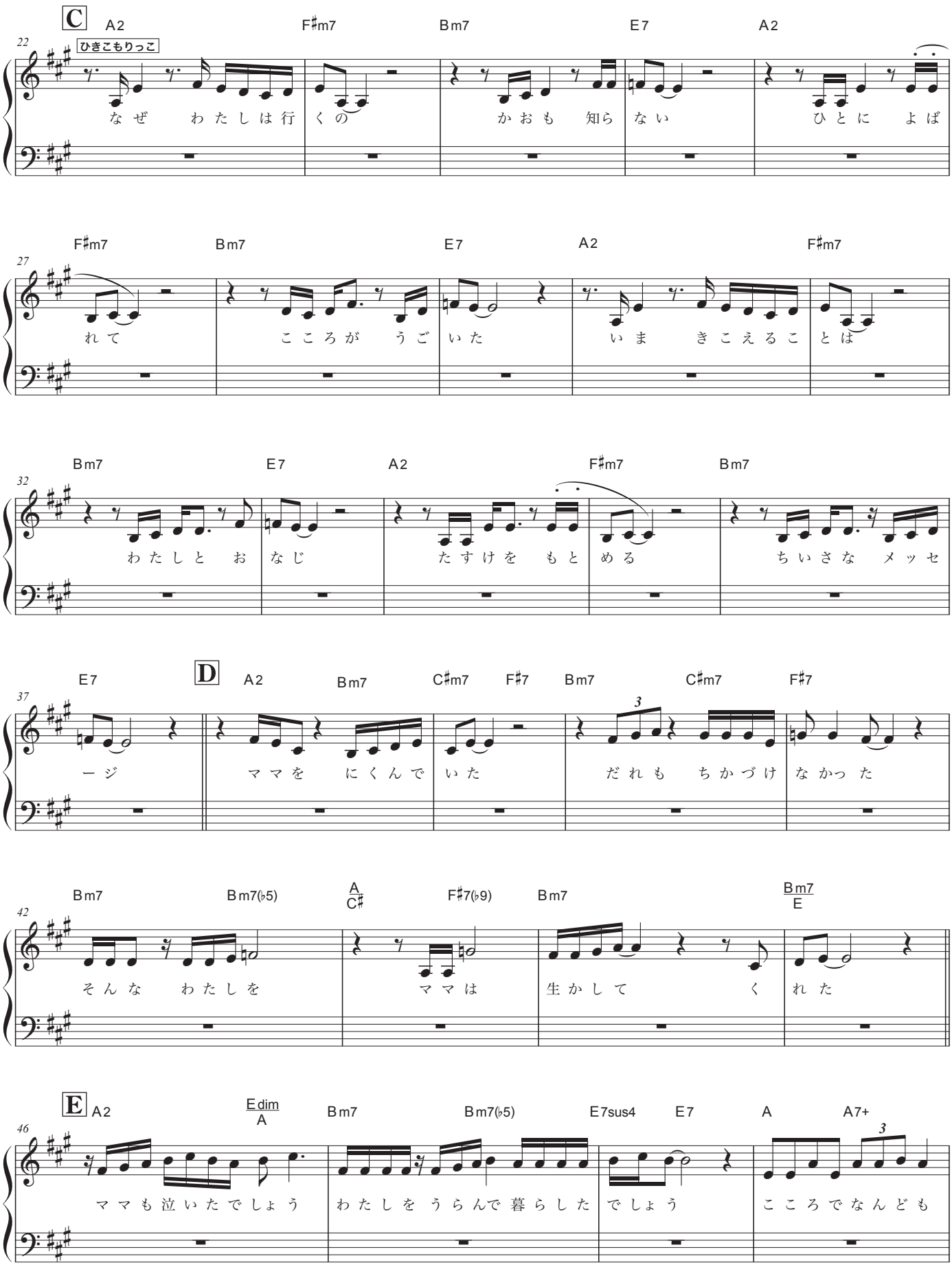
C
A2
F♯m7
Bm7
E7
A2
ひきこもりっこ
なぜ わたしは行くの かおも 知らない ひとに よば
F♯m7
Bm7
E7
A2
F♯m7
れて こころが うごいた いま きこえること は
Bm7
E7
A2
F♯m7
Bm7
わたしと おなじ たすけを もとめる ちいさな メッセ
E7
D
A2
Bm7
C♯m7
F♯7
Bm7
C♯m7
F♯7
ージ ママを にくんで いた だれも ちかづけ なかった
Bm7
Bm7(♭5)
A/C♯
F♯7(♭9)
Bm7
Bm7/E
そんな わたしを ママは 生かして くれた
E
A2
Edim/A
Bm7
Bm7(♭5)
E7sus4
E7
A
A7+
ママも泣いたでしょう わたしを うらんで暮らした でしょう こころでなんども

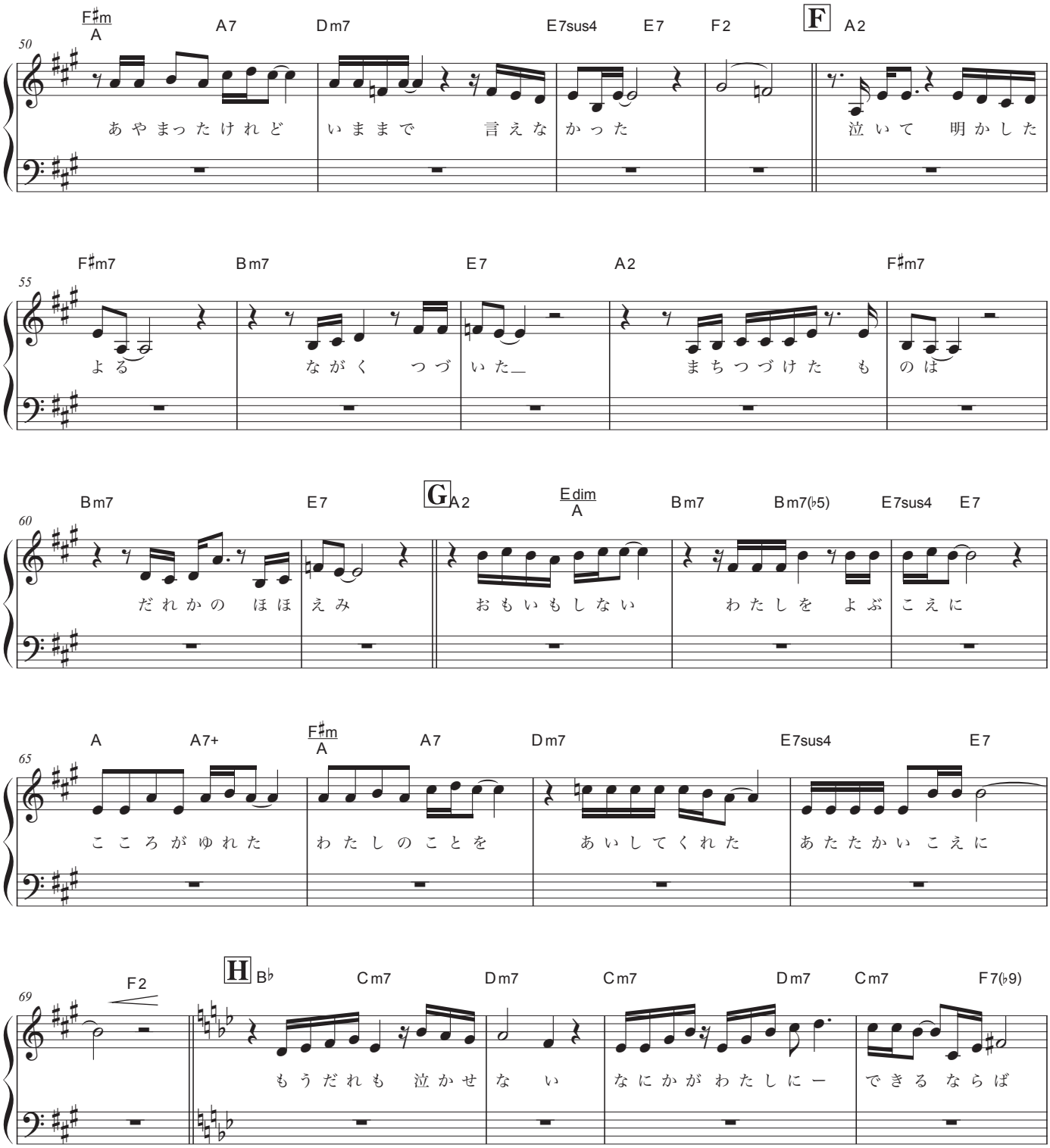
50
F♯m/A A7 Dm7 E7sus4 E7 F2 F A2
あやまったけれど いままで 言えなかった 泣いて 明かした
55
F♯m7 Bm7 E7 A2 F♯m7
よる ながく つづいた_ まちつづけた もの は
60
Bm7 E7 G A2 Edim/A Bm7 Bm7(♭5) E7sus4 E7
だれかの ほほえみ おもいもしない わたしを よぶこえに
65
A A7+ F♯m/A A7 Dm7 E7sus4 E7
こころがゆれた わたしのことを あいしてくれた あたたかいこえに
69
F2 H B♭ Cm7 Dm7 Cm7 Dm7 Cm7 F7(♭9)
もうだれも 泣かせない なにかがわたしにー できるならば

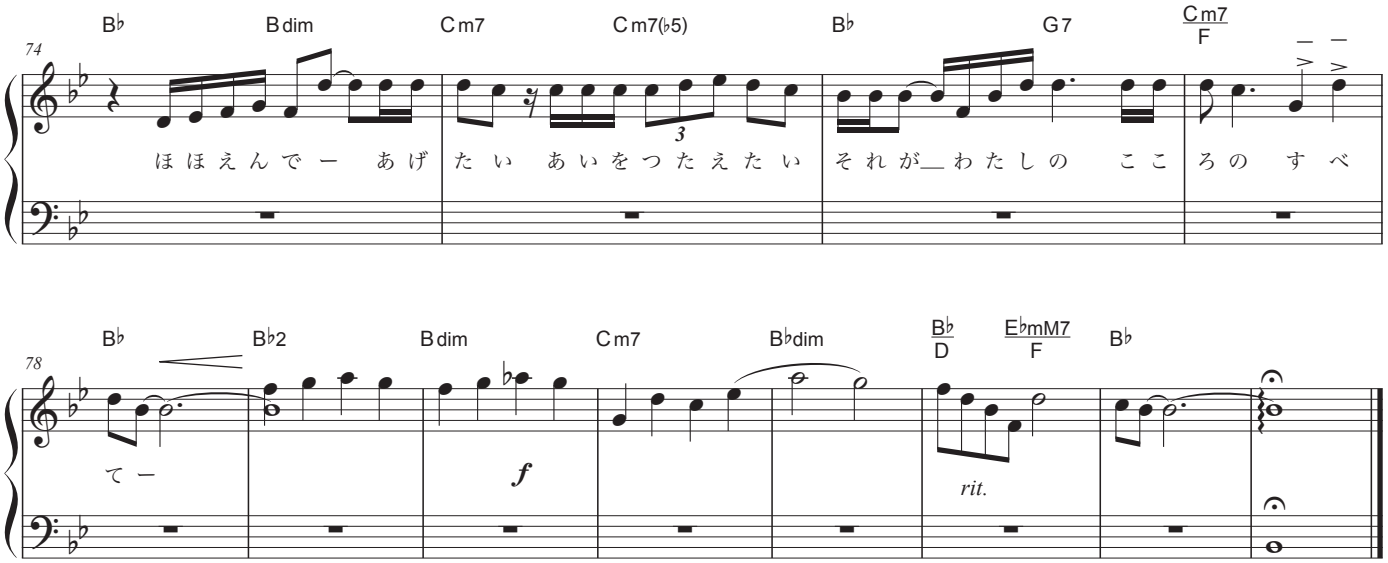
74
B♭
B dim
C m7
C m7(♭5)
B♭
G7
C m7
F
ほほえんでー あげ
たい あいをつたえたい
それが わたしの ここ
ろの すべ

78
B♭
B♭2
B dim
C m7
B♭dim
B♭
D
E♭mM7
F
B♭
てー
f
rit.